

Sonstige und nicht näher bezeichnete Verletzungen des zervikalen Rückenmarkes

Filter: Anerkannte Fälle mit Diagnose S14.1_

Fallzahl pro Jahr	mit Diagnose	davon Hauptdiagnose (1)
Hochgerechnete Anzahl Fälle pro Jahr	19	18
davon mit isolierter Diagnose	0	0

Soziodemographie	mit Diagnose	davon Hauptdiagnose (1)
Durchschnittliches Alter	40.6	40.5
Median Alter	40.3	38.7
Anteil Berufsunfälle	12%	13%
Anteil Frauen	13%	14%

Heilkosten (in CHF)	mit Diagnose	davon Hauptdiagnose (1)
Durchschnittliche Heilkosten	497'864	494'659
Median der Heilkosten	548'088	550'864
10% der Fälle haben Heilkosten von weniger als	43'021	60'373
10% der Fälle haben Heilkosten von mehr als	878'792	859'812
Anteil dieser 10% der Fälle an den gesamten HK	22%	22%

Versicherungsleistungen Total (in CHF)	mit Diagnose	davon Hauptdiagnose (1)
Durchschnittliche Versicherungsleistungen	1'408'957	1'381'059
Median der Versicherungsleistungen	1'293'832	1'284'680
10% der Fälle haben VL von weniger als	187'809	187'809
10% der Fälle haben VL von mehr als	2'669'941	2'656'814
Anteil dieser 10% der Fälle an den gesamten VL	22%	23%

Entschädigte Tage	mit Diagnose	davon Hauptdiagnose (1)
Anzahl der Fälle mit entschädigten Tagen pro Jahr	18	17
Anteil der Fälle mit entschädigten Tagen	93%	94%
Durchschnittliche Zahl entschädigter Tage (ohne Renten)	619	629
Median der entschädigten Tage (ohne Renten)	553	555

Renten	mit Diagnose	davon Hauptdiagnose (1)
Durchschnittliche Anzahl Todesfälle pro Jahr	3	3
Durchschnittliche Anzahl der Fälle mit IR pro Jahr	12	12
Anteil der Fälle mit IR	64%	64%
Durchschnittlicher Invaliditätsgrad über alle Fälle	51.0%	50.6%
Durchschnittlicher Invaliditätsgrad der IR-Fälle	81%	81%
Summe der Invaliditätsgrade pro Jahr	957%	911%
Anteil der Fälle mit IE	91%	92%

Hochrechnung aus einer Stichprobe von 75 anerkannten UVG-Unfällen mit Diagnose(n) S141_ in den Jahren 2009-2012, davon 72 mit dieser(n) Hauptdiagnose(n)

(1) Als traumatische Hauptdiagnose wird bei Fällen mit mehreren Verletzungen diejenige betrachtet, für die im Mittel über alle Fälle mit dieser Diagnose die höchsten Heilkosten beobachtet werden.

Sonstige und nicht näher bezeichnete Verletzungen des zervikalen Rückenmarkes

Filter: Anerkannte Fälle mit traumatischer Hauptdiagnose S141_

Verteilung der Heilkosten und der gesamten Versicherungsleistungen (2)

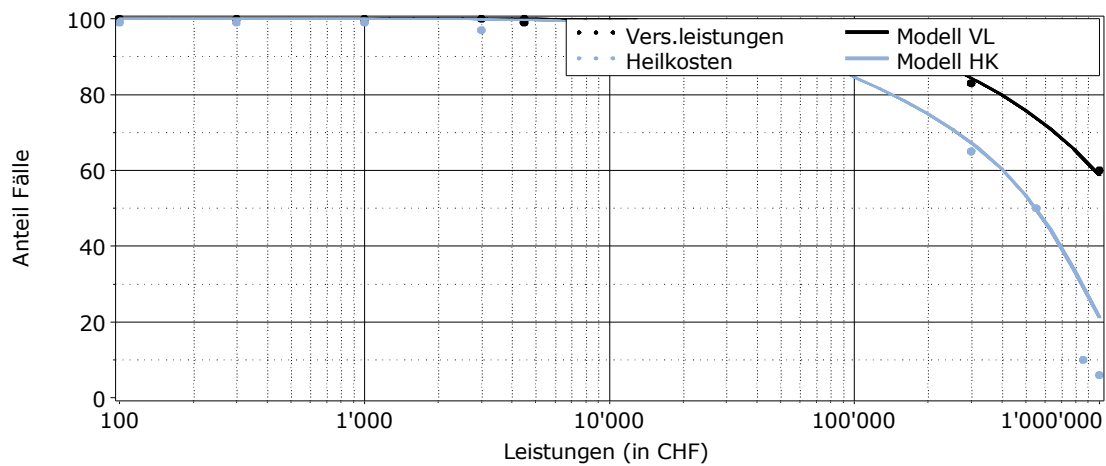

Entschädigte Tage bis zur Wiederaufnahme der Arbeit oder bis zum Festsetzen einer Rente (2)

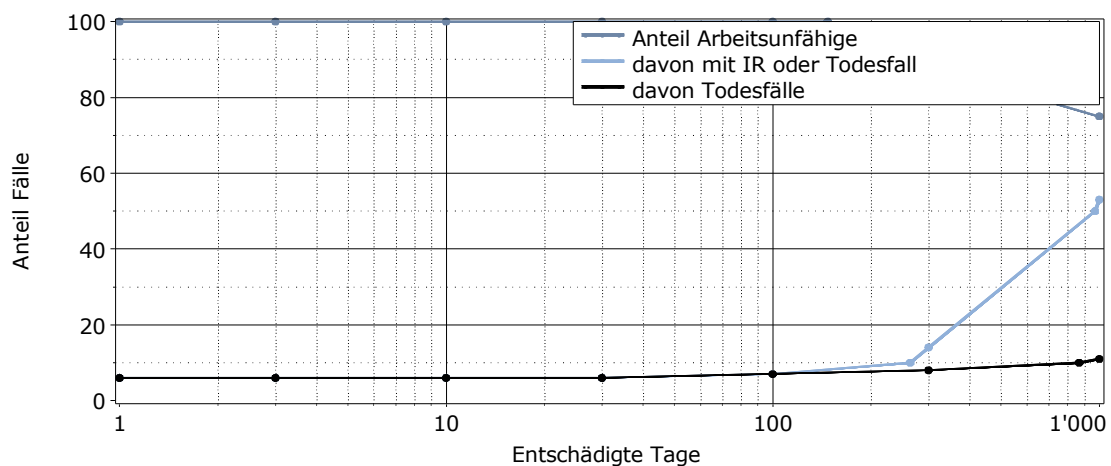

Lesebeispiel: Nach 1000 entschädigten Tagen sind 75% der Verunfallten noch nicht arbeitsfähig. Bei 53% der Fälle wurde eine Rente gesprochen (42% Invalidenrenten, 11% Todesfälle).

(2) für alle Fälle mit traumatischer Hauptdiagnose