

S14.0_ Kontusion und Ödem des zervikalen Rückenmarkes

Fallzahlen pro Jahr	mit Diagnose	davon Hauptdiagnose
Hochgerechnete Anzahl Fälle pro Jahr	87	74
davon mit isolierter Diagnose	0	0

Soziodemographie	mit Diagnose	davon Hauptdiagnose
Durchschnittsalter	44.8	44.8
Median Alter	48.25	48.56
Anteil Berufsunfälle	21%	19%
Anteil Frauen	21%	24%

Heilkosten (in CHF)	mit Diagnose	davon Hauptdiagnose
Durchschnittliche Heilkosten	94890	74129
Median der Heilkosten	12101	8845
10% der Fälle haben Heilkosten von weniger als	2564	2782
10% der Fälle haben Heilkosten von mehr als	211358	153184
Anteil dieser 10% der Fälle an den gesamten HK	69%	74%

Versicherungsleistungen Total (in CHF)	mit Diagnose	davon Hauptdiagnose
Durchschnittliche Versicherungsleistungen	280314	245269
Median der Versicherungsleistungen	24624	20807
10% der Fälle haben VL von weniger als	3488	3510
10% der Fälle haben VL von mehr als	1060299	995363
Anteil dieser 10% der Fälle an den gesamten VL	72%	78%

Entschädigte Tage	mit Diagnose	davon Hauptdiagnose
Anzahl der Fälle mit entschädigten Tagen pro Jahr	78	65
Anteil der Fälle mit entschädigten Tagen pro Jahr	89%	88%
Durchschnittliche Zahl entschädigter Tage bei den Taggeldfällen	200	195
Durchschnittliche Zahl entschädigter Tage über alle Unfälle	179	171
Median der entschädigten Tage (Renten nicht berücksichtigt)	77	65

Renten	mit Diagnose	davon Hauptdiagnose
Durchschnittliche Anzahl Todesfälle pro Jahr	2	1
Durchschnittliche Anzahl der Fälle mit IR pro Jahr	11	8
Anteil der Fälle mit IR	12.4%	11.4%
Durchschnittlicher Invaliditätsgrad über alle Fälle	9.2%	8.1%
Durchschnittlicher Invaliditätsgrad der IR-Fälle	74%	71%
Summe der Invaliditätsgrade pro Jahr	800%	600%
Anteil der Fälle mit IE	19%	16%

Hochrechnung aus einer Stichprobe von 113 anerkannten UVG-Unfällen mit Diagnose(n) S14.0_ in den Jahren 2015-2019, davon 85 mit dieser(n) Hauptdiagnose(n)
 Als traumatische Hauptdiagnose wird bei Fällen mit mehreren Verletzungen diejenige betrachtet, für die im Mittel über alle Fälle mit dieser Diagnose die höchsten Heilkosten beobachtet werden.

S14.0_ Kontusion und Ödem des zervikalen Rückenmarkes

Verteilung der Heilkosten und der gesamten Versicherungsleistungen

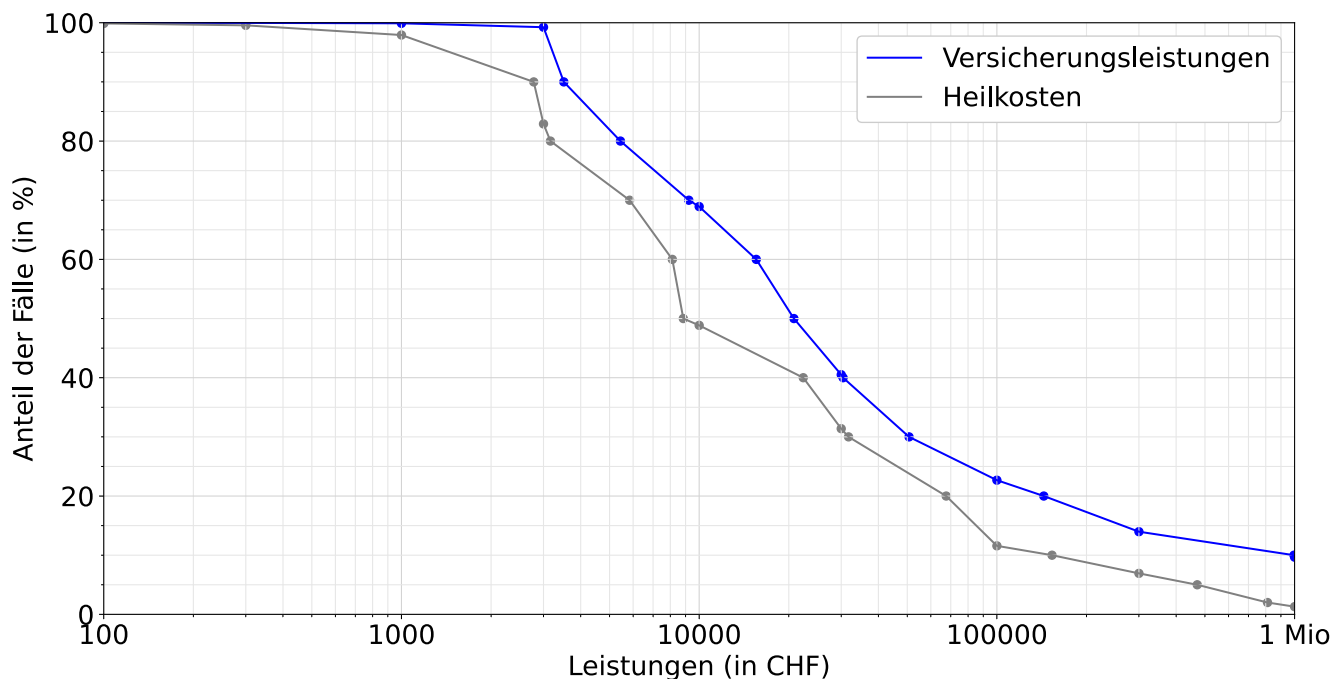

Entschädigte Tage bis zur Wiederaufnahme der Arbeit oder bis zum Festsetzen einer Rente

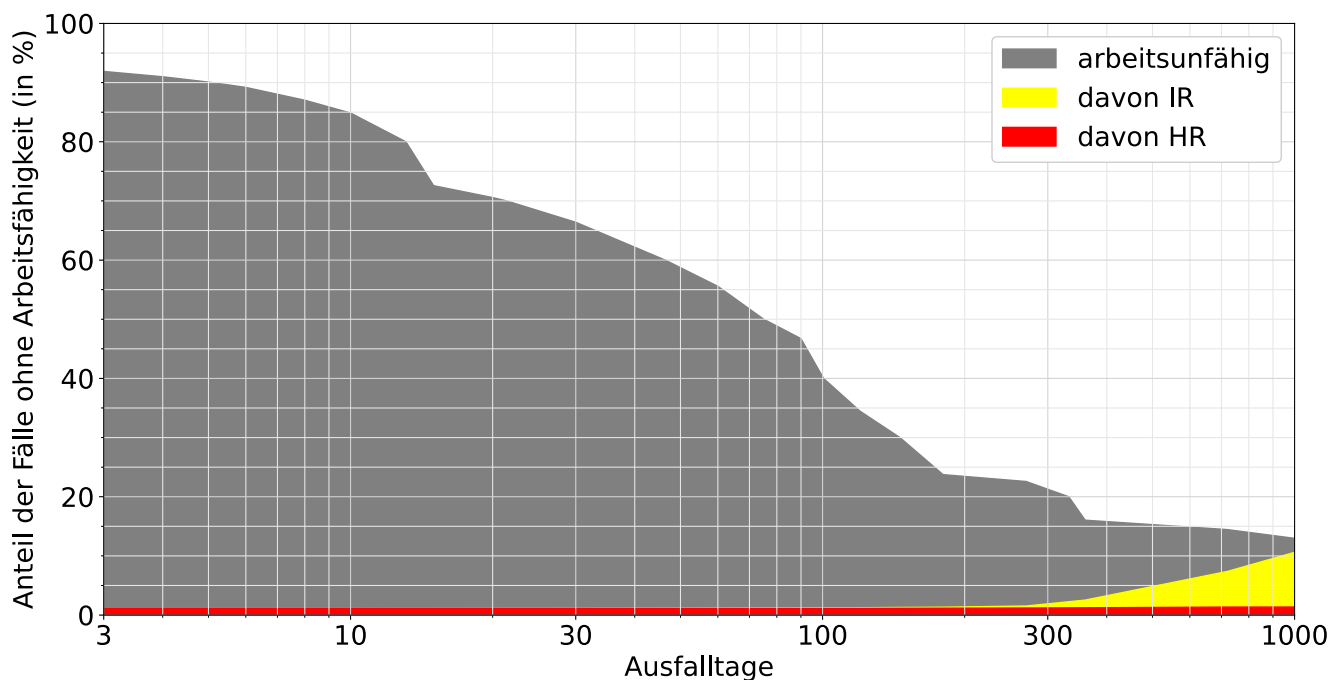

Lesebeispiele:

Nach drei Monaten sind 47% der Verunfallten noch nicht arbeitsfähig, nach 1000 Tagen noch 13.0%.

Bei 10.6% der Fälle wurde innerhalb von 1000 Tagen eine Rente gesprochen, davon in 9.3% Invalidenrenten und 1.4% wegen Todesfällen.