

S13.0_ Traumatische Ruptur einer zervikalen Bandscheibe

Fallzahlen pro Jahr	mit Diagnose	davon Hauptdiagnose
Hochgerechnete Anzahl Fälle pro Jahr	71	51
davon mit isolierter Diagnose	0	0

Soziodemographie	mit Diagnose	davon Hauptdiagnose
Durchschnittsalter	44.7	43.0
Median Alter	47.69	43.65
Anteil Berufsunfälle	32%	34%
Anteil Frauen	15%	17%

Heilkosten (in CHF)	mit Diagnose	davon Hauptdiagnose
Durchschnittliche Heilkosten	71540	13908
Median der Heilkosten	11422	6482
10% der Fälle haben Heilkosten von weniger als	3591	2761
10% der Fälle haben Heilkosten von mehr als	170827	41030
Anteil dieser 10% der Fälle an den gesamten HK	65%	16%

Versicherungsleistungen Total (in CHF)	mit Diagnose	davon Hauptdiagnose
Durchschnittliche Versicherungsleistungen	223416	39762
Median der Versicherungsleistungen	23144	21368
10% der Fälle haben VL von weniger als	6843	6367
10% der Fälle haben VL von mehr als	606980	111144
Anteil dieser 10% der Fälle an den gesamten VL	77%	35%

Entschädigte Tage	mit Diagnose	davon Hauptdiagnose
Anzahl der Fälle mit entschädigten Tagen pro Jahr	67	48
Anteil der Fälle mit entschädigten Tagen pro Jahr	94%	92%
Durchschnittliche Zahl entschädigter Tage bei den Taggeldfällen	185	119
Durchschnittliche Zahl entschädigter Tage über alle Unfälle	174	110
Median der entschädigten Tage (Renten nicht berücksichtigt)	85	65

Renten	mit Diagnose	davon Hauptdiagnose
Durchschnittliche Anzahl Todesfälle pro Jahr	0	0
Durchschnittliche Anzahl der Fälle mit IR pro Jahr	7	1
Anteil der Fälle mit IR	10.3%	1.9%
Durchschnittlicher Invaliditätsgrad über alle Fälle	7.0%	0.4%
Durchschnittlicher Invaliditätsgrad der IR-Fälle	68%	19%
Summe der Invaliditätsgrade pro Jahr	501%	19%
Anteil der Fälle mit IE	21%	7%

Hochrechnung aus einer Stichprobe von 92 anerkannten UVG-Unfällen mit Diagnose(n) S13.0_ in den Jahren 2015-2019, davon 31 mit dieser(n) Hauptdiagnose(n)
 Als traumatische Hauptdiagnose wird bei Fällen mit mehreren Verletzungen diejenige betrachtet, für die im Mittel über alle Fälle mit dieser Diagnose die höchsten Heilkosten beobachtet werden.

S13.0_ Traumatische Ruptur einer zervikalen Bandscheibe

Verteilung der Heilkosten und der gesamten Versicherungsleistungen

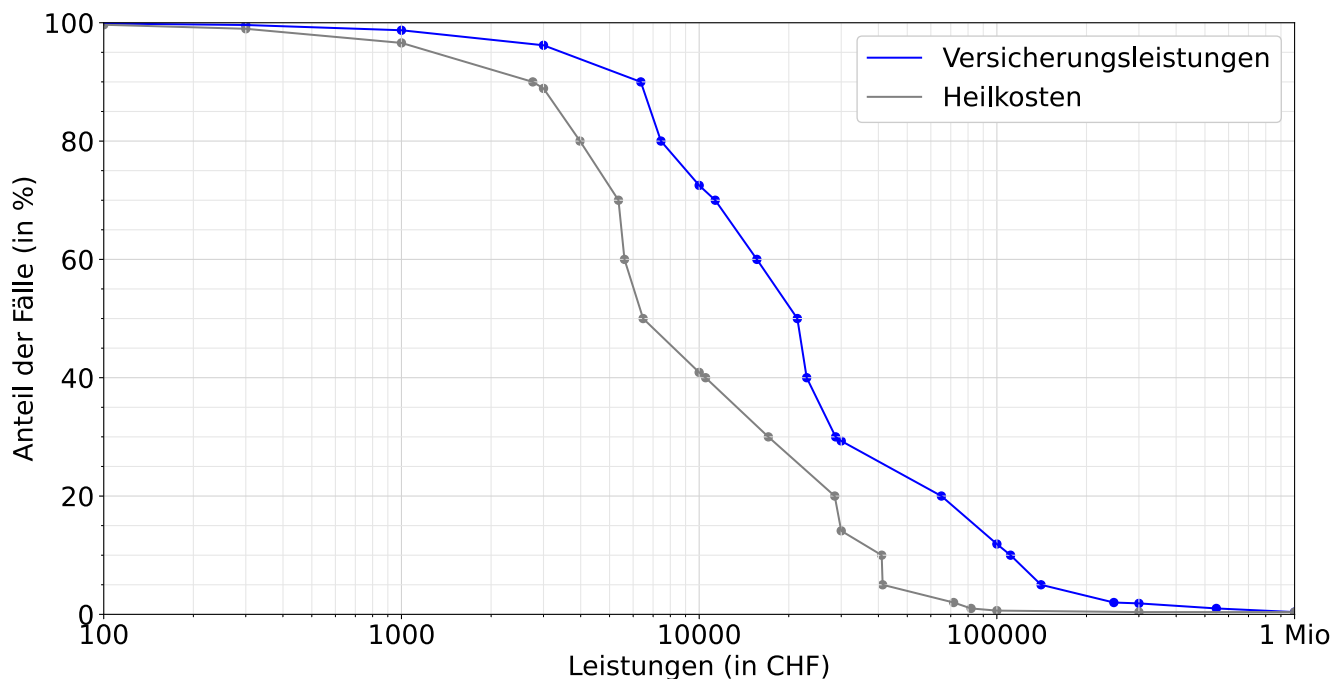

Entschädigte Tage bis zur Wiederaufnahme der Arbeit oder bis zum Festsetzen einer Rente

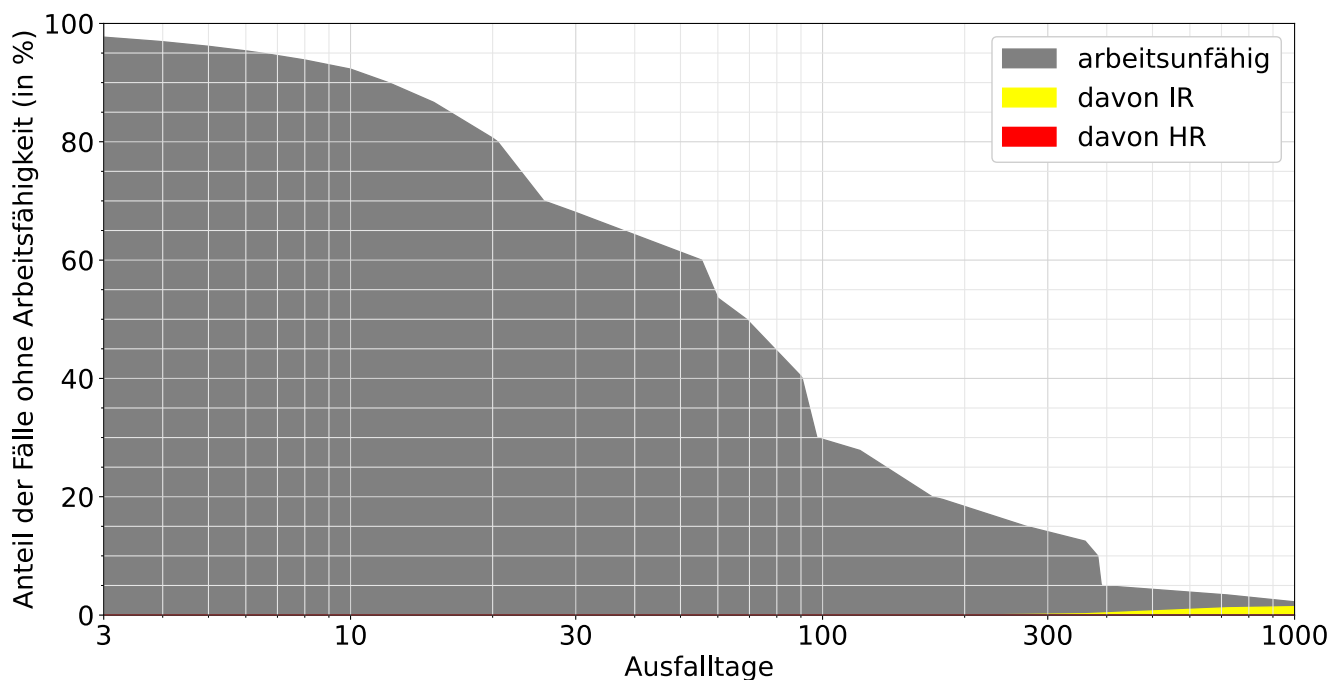

Lesebeispiele:

Nach drei Monaten sind 40% der Verunfallten noch nicht arbeitsfähig, nach 1000 Tagen noch 2.2%.

Bei 1.4% der Fälle wurde innerhalb von 1000 Tagen eine Rente gesprochen, davon in 1.4% Invalidenrenten und 0.0% wegen Todesfällen.