

Fraktur eines sonstigen näher bezeichneten Halswirbels

Filter: Anerkannte Fälle mit Diagnose S12.2X

X steht für eine beliebige Zahl, d.h Diagnosecode S122 inklusive aller Unter-codes.

Fallzahl pro Jahr	mit Diagnose	davon Hauptdiagnose (1)
Hochgerechnete Anzahl Fälle pro Jahr	387	263
davon mit isolierter Diagnose	51	51

Soziodemographie	mit Diagnose	davon Hauptdiagnose (1)
Durchschnittliches Alter	41.3	42.5
Median Alter	42.5	45.6
Anteil Berufsunfälle	17%	16%
Anteil Frauen	19%	22%

Heilkosten (in CHF)	mit Diagnose	davon Hauptdiagnose (1)
Durchschnittliche Heilkosten	64'503	15'928
Median der Heilkosten	12'762	8'236
10% der Fälle haben Heilkosten von weniger als	695	672
10% der Fälle haben Heilkosten von mehr als	100'016	47'896
Anteil dieser 10% der Fälle an den gesamten HK	73%	44%

Versicherungsleistungen Total (in CHF)	mit Diagnose	davon Hauptdiagnose (1)
Durchschnittliche Versicherungsleistungen	171'763	39'376
Median der Versicherungsleistungen	33'348	23'571
10% der Fälle haben VL von weniger als	824	695
10% der Fälle haben VL von mehr als	422'862	89'424
Anteil dieser 10% der Fälle an den gesamten VL	76%	49%

Entschädigte Tage	mit Diagnose	davon Hauptdiagnose (1)
Anzahl der Fälle mit entschädigten Tagen pro Jahr	333	212
Anteil der Fälle mit entschädigten Tagen	86%	81%
Durchschnittliche Zahl entschädigter Tage (ohne Renten)	215	125
Median der entschädigten Tage (ohne Renten)	111	76

Renten	mit Diagnose	davon Hauptdiagnose (1)
Durchschnittliche Anzahl Todesfälle pro Jahr	7	1
Durchschnittliche Anzahl der Fälle mit IR pro Jahr	32	2
Anteil der Fälle mit IR	8%	1%
Durchschnittlicher Invaliditätsgrad über alle Fälle	5.0%	0.2%
Durchschnittlicher Invaliditätsgrad der IR-Fälle	61%	30%
Summe der Invaliditätsgrade pro Jahr	1'930%	60%
Anteil der Fälle mit IE	18%	6%

Hochrechnung aus einer Stichprobe von 369 anerkannten UVG-Unfällen mit Diagnose(n) S122X in den Jahren 2009-2012, davon 119 mit dieser(n) Hauptdiagnose(n)

(1) Als traumatische Hauptdiagnose wird bei Fällen mit mehreren Verletzungen diejenige betrachtet, für die im Mittel über alle Fälle mit dieser Diagnose die höchsten Heilkosten beobachtet werden.

Fraktur eines sonstigen näher bezeichneten Halswirbels

Filter: Anerkannte Fälle mit traumatischer Hauptdiagnose S122X

X steht für eine beliebige Zahl, d.h Diagnosecode S122 inklusive aller Unter-codes.

Verteilung der Heilkosten und der gesamten Versicherungsleistungen (2)

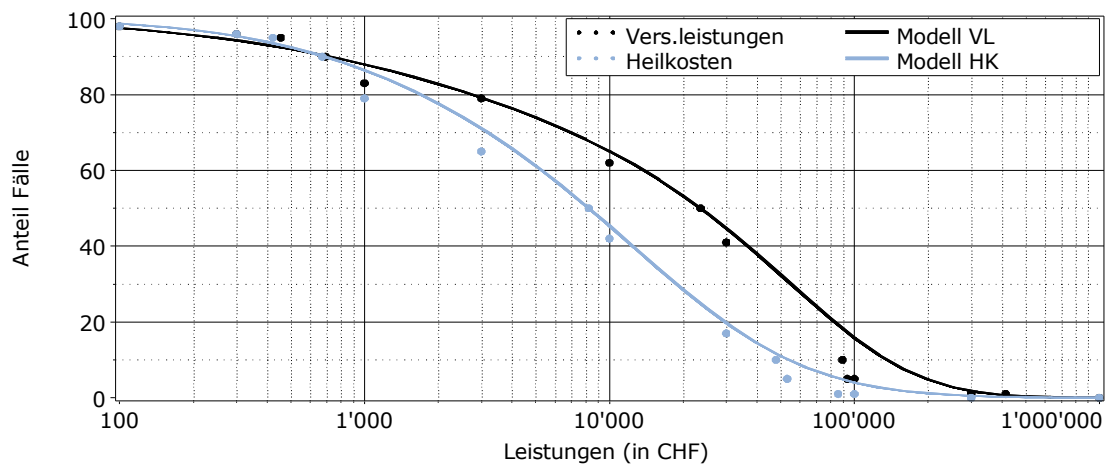

Entschädigte Tage bis zur Wiederaufnahme der Arbeit oder bis zum Festsetzen einer Rente (2)

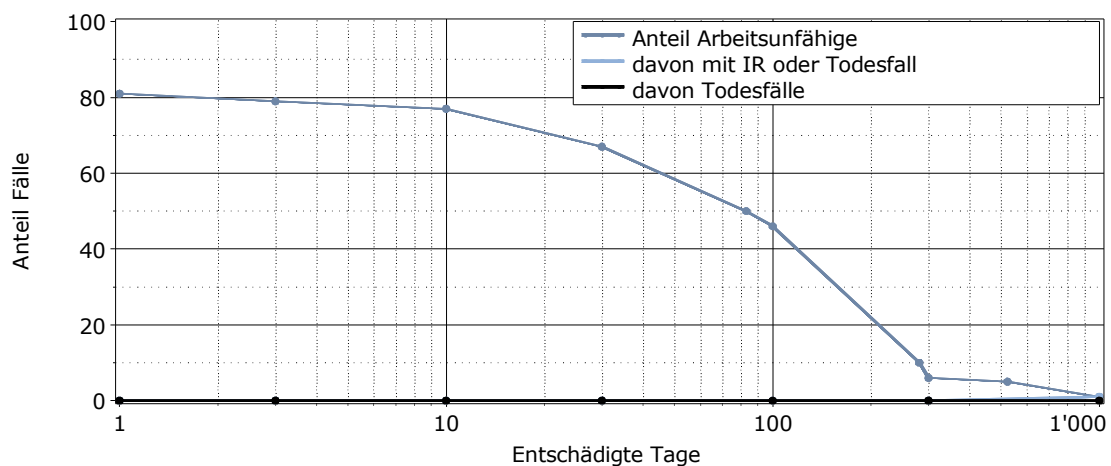

Lesebeispiel: Nach 1000 entschädigten Tagen sind 1% der Verunfallten noch nicht arbeitsfähig. Bei 1% der Fälle wurde eine Rente gesprochen (1% Invalidenrenten, 0% Todesfälle).

(2) für alle Fälle mit traumatischer Hauptdiagnose