

## S12.20 Fraktur eines sonstigen näher bezeichneten Halswirbels: geschlossen

Fallzahlen pro Jahr	mit Diagnose	davon Hauptdiagnose
Hochgerechnete Anzahl Fälle pro Jahr	341	197
davon mit isolierter Diagnose	20	20

Soziodemographie	mit Diagnose	davon Hauptdiagnose
Durchschnittsalter	44.3	43.4
Median Alter	45.22	45.16
Anteil Berufsunfälle	16%	13%
Anteil Frauen	22%	21%

Heilkosten (in CHF)	mit Diagnose	davon Hauptdiagnose
Durchschnittliche Heilkosten	46931	9407
Median der Heilkosten	9456	5300
10% der Fälle haben Heilkosten von weniger als	1427	514
10% der Fälle haben Heilkosten von mehr als	99375	21356
Anteil dieser 10% der Fälle an den gesamten HK	72%	47%

Versicherungsleistungen Total (in CHF)	mit Diagnose	davon Hauptdiagnose
Durchschnittliche Versicherungsleistungen	144958	28735
Median der Versicherungsleistungen	22445	11178
10% der Fälle haben VL von weniger als	1987	1763
10% der Fälle haben VL von mehr als	230952	44005
Anteil dieser 10% der Fälle an den gesamten VL	82%	61%

Entschädigte Tage	mit Diagnose	davon Hauptdiagnose
Anzahl der Fälle mit entschädigten Tagen pro Jahr	286	153
Anteil der Fälle mit entschädigten Tagen pro Jahr	84%	77%
Durchschnittliche Zahl entschädigter Tage bei den Taggeldfällen	169	78
Durchschnittliche Zahl entschädigter Tage über alle Unfälle	141	60
Median der entschädigten Tage (Renten nicht berücksichtigt)	60	22

Renten	mit Diagnose	davon Hauptdiagnose
Durchschnittliche Anzahl Todesfälle pro Jahr	4	1
Durchschnittliche Anzahl der Fälle mit IR pro Jahr	21	2
Anteil der Fälle mit IR	6.2%	1.1%
Durchschnittlicher Invaliditätsgrad über alle Fälle	3.7%	0.5%
Durchschnittlicher Invaliditätsgrad der IR-Fälle	60%	41%
Summe der Invaliditätsgrade pro Jahr	1259%	91%
Anteil der Fälle mit IE	14%	4%

Hochrechnung aus einer Stichprobe von 338 anerkannten UVG-Unfällen mit Diagnose(n) S12.20 in den Jahren 2015-2019, davon 96 mit dieser(n) Hauptdiagnose(n)  
 Als traumatische Hauptdiagnose wird bei Fällen mit mehreren Verletzungen diejenige betrachtet, für die im Mittel über alle Fälle mit dieser Diagnose die höchsten Heilkosten beobachtet werden.

## S12.20 Fraktur eines sonstigen näher bezeichneten Halswirbels: geschlossen

Verteilung der Heilkosten und der gesamten Versicherungsleistungen

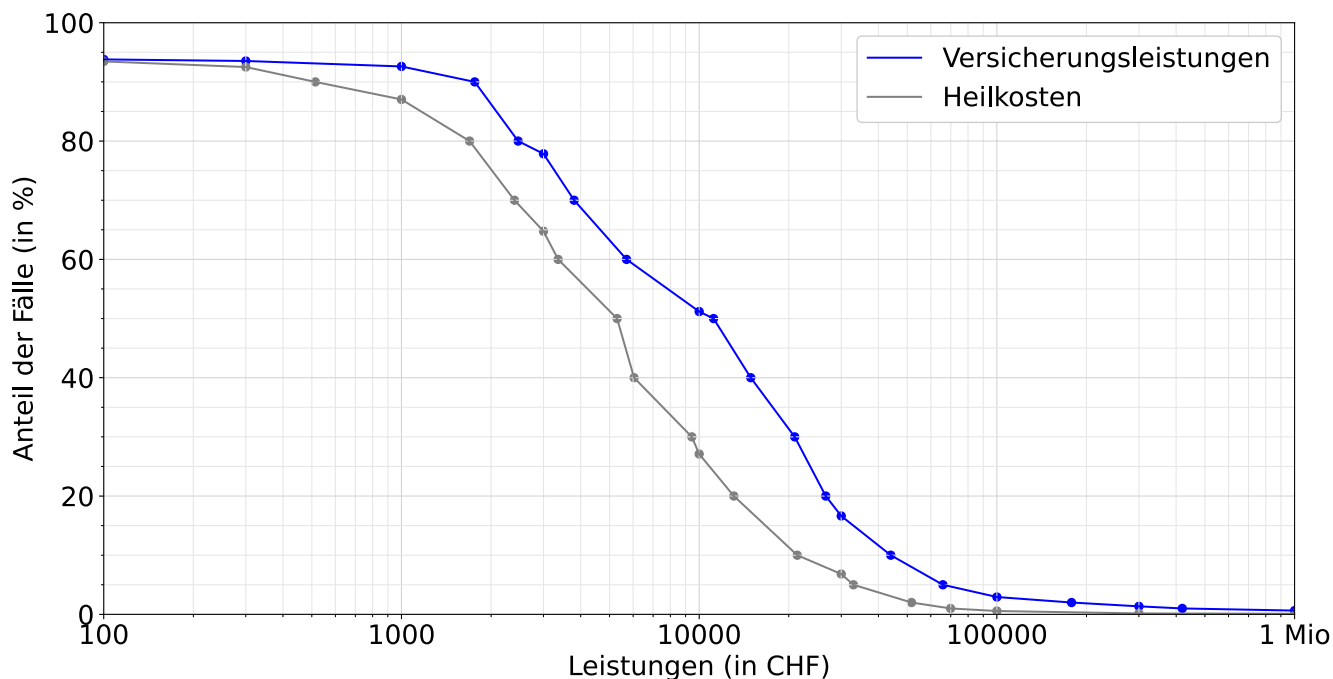

Entschädigte Tage bis zur Wiederaufnahme der Arbeit oder bis zum Festsetzen einer Rente

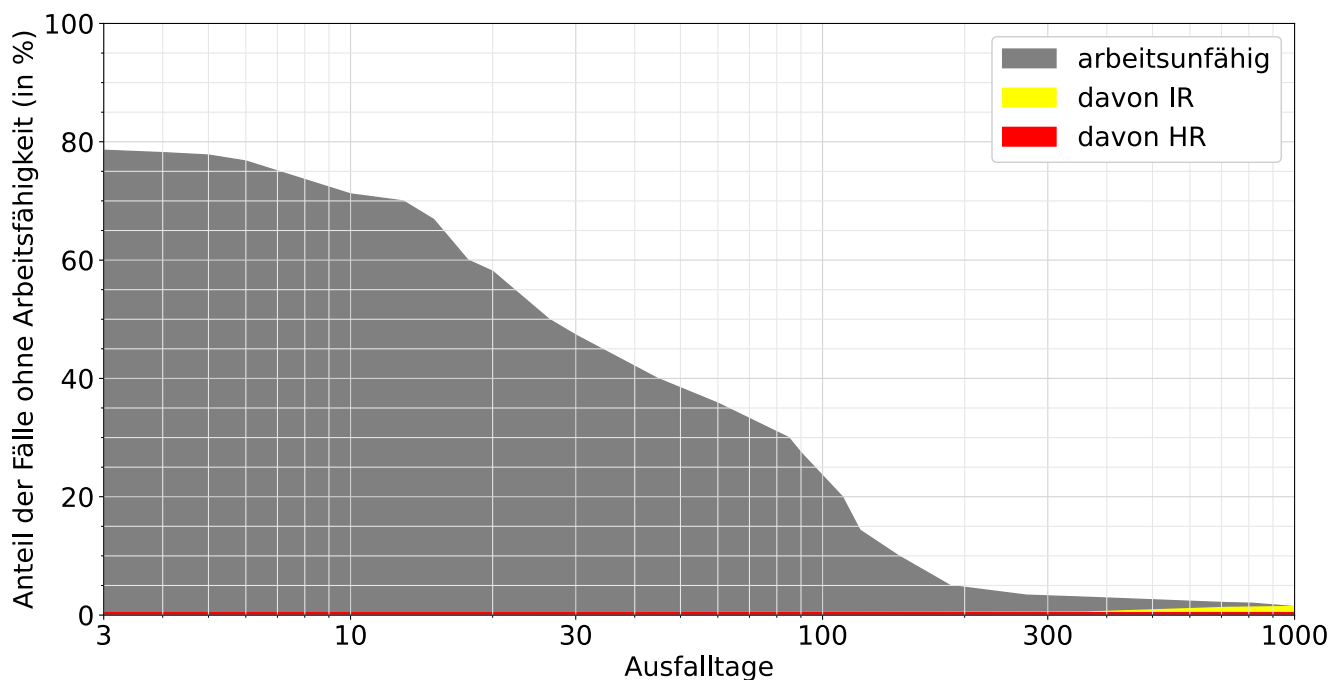

Lesebeispiele:

Nach drei Monaten sind 27% der Verunfallten noch nicht arbeitsfähig, nach 1000 Tagen noch 1.4%.

Bei 1.4% der Fälle wurde innerhalb von 1000 Tagen eine Rente gesprochen, davon in 0.9% Invalidenrenten und 0.4% wegen Todesfällen.