

S12.10 Fraktur des 2. Halswirbels: geschlossen

Fallzahlen pro Jahr	mit Diagnose	davon Hauptdiagnose
Hochgerechnete Anzahl Fälle pro Jahr	80	33
davon mit isolierter Diagnose	6	6

Soziodemographie	mit Diagnose	davon Hauptdiagnose
Durchschnittsalter	48.2	58.1
Median Alter	51.95	60.85
Anteil Berufsunfälle	5%	5%
Anteil Frauen	18%	6%

Heilkosten (in CHF)	mit Diagnose	davon Hauptdiagnose
Durchschnittliche Heilkosten	78057	18440
Median der Heilkosten	20101	2842
10% der Fälle haben Heilkosten von weniger als	0	0
10% der Fälle haben Heilkosten von mehr als	235354	46977
Anteil dieser 10% der Fälle an den gesamten HK	44%	57%

Versicherungsleistungen Total (in CHF)	mit Diagnose	davon Hauptdiagnose
Durchschnittliche Versicherungsleistungen	239961	117095
Median der Versicherungsleistungen	46664	41494
10% der Fälle haben VL von weniger als	1641	26
10% der Fälle haben VL von mehr als	810081	227599
Anteil dieser 10% der Fälle an den gesamten VL	64%	73%

Entschädigte Tage	mit Diagnose	davon Hauptdiagnose
Anzahl der Fälle mit entschädigten Tagen pro Jahr	66	26
Anteil der Fälle mit entschädigten Tagen pro Jahr	82%	77%
Durchschnittliche Zahl entschädigter Tage bei den Taggeldfällen	252	186
Durchschnittliche Zahl entschädigter Tage über alle Unfälle	207	144
Median der entschädigten Tage (Renten nicht berücksichtigt)	92	92

Renten	mit Diagnose	davon Hauptdiagnose
Durchschnittliche Anzahl Todesfälle pro Jahr	8	4
Durchschnittliche Anzahl der Fälle mit IR pro Jahr	9	2
Anteil der Fälle mit IR	11.2%	5.4%
Durchschnittlicher Invaliditätsgrad über alle Fälle	6.5%	1.9%
Durchschnittlicher Invaliditätsgrad der IR-Fälle	58%	36%
Summe der Invaliditätsgrade pro Jahr	524%	65%
Anteil der Fälle mit IE	29%	16%

Hochrechnung aus einer Stichprobe von 173 anerkannten UVG-Unfällen mit Diagnose(n) S12.10 in den Jahren 2015-2019, davon 54 mit dieser(n) Hauptdiagnose(n)
 Als traumatische Hauptdiagnose wird bei Fällen mit mehreren Verletzungen diejenige betrachtet, für die im Mittel über alle Fälle mit dieser Diagnose die höchsten Heilkosten beobachtet werden.

S12.10 Fraktur des 2. Halswirbels: geschlossen

Verteilung der Heilkosten und der gesamten Versicherungsleistungen

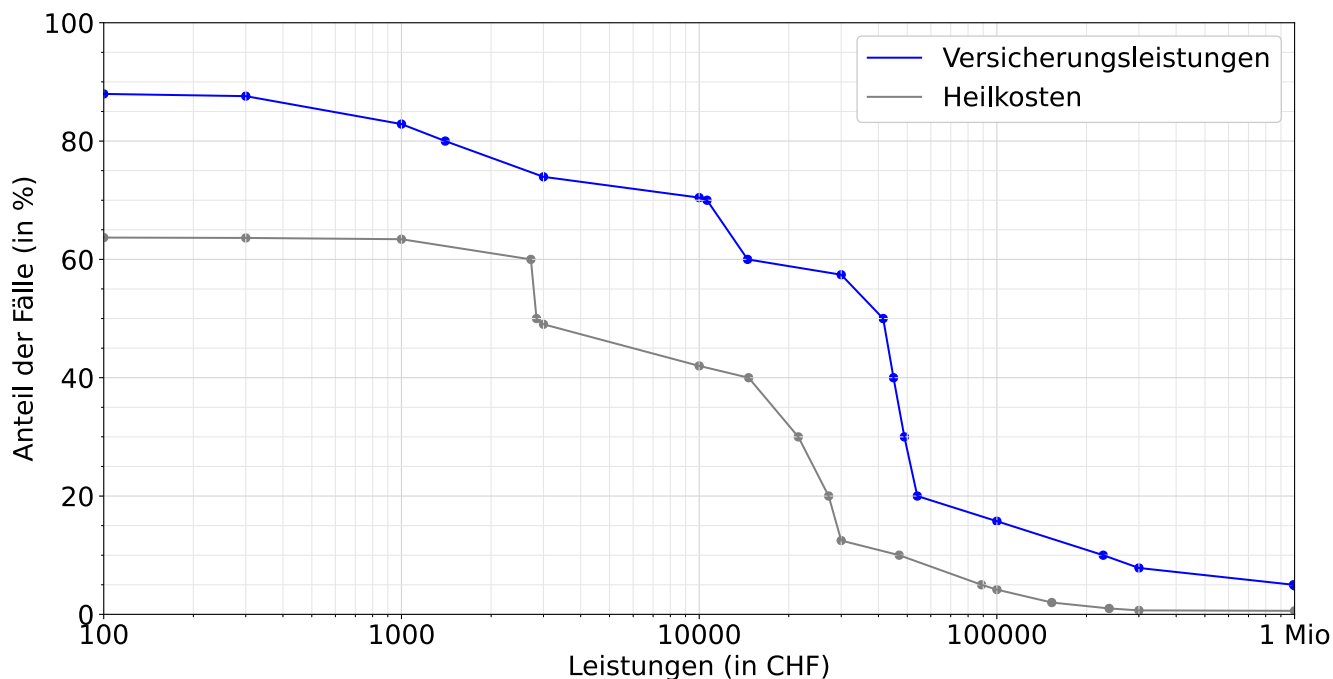

Entschädigte Tage bis zur Wiederaufnahme der Arbeit oder bis zum Festsetzen einer Rente

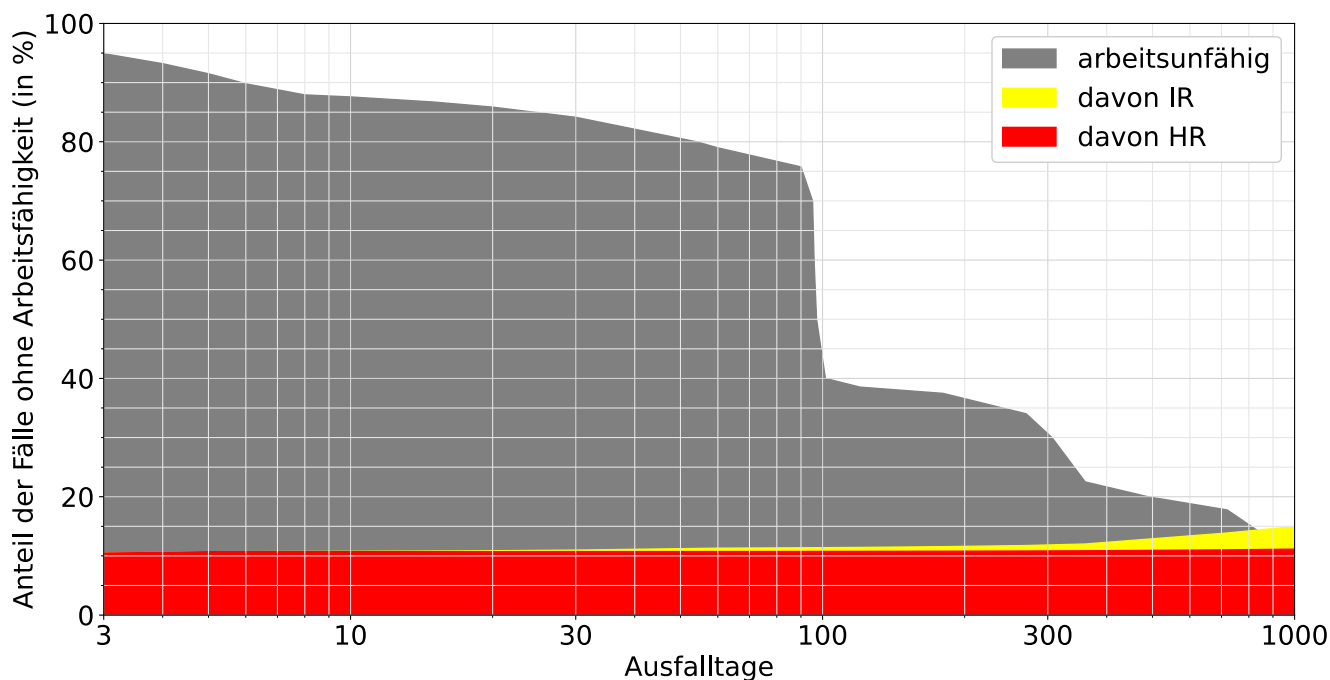

Lesebeispiele:

Nach drei Monaten sind 76% der Verunfallten noch nicht arbeitsfähig, nach 1000 Tagen noch 7.1%.

Bei 15.0% der Fälle wurde innerhalb von 1000 Tagen eine Rente gesprochen, davon in 3.7% Invalidenrenten und 11.1% wegen Todesfällen.