

Oberflächliche Verletzung des Halses

Filter: Anerkannte Fälle mit Diagnose S10.XX

X steht für eine beliebige Zahl, d.h Diagnosecode S10 inklusive aller Unter-codes.

Fallzahl pro Jahr	mit Diagnose	davon Hauptdiagnose (1)
Hochgerechnete Anzahl Fälle pro Jahr	7'439	4'236
davon mit isolierter Diagnose	2'055	2'055

Soziodemographie	mit Diagnose	davon Hauptdiagnose (1)
Durchschnittliches Alter	36.7	36.2
Median Alter	35.1	34.8
Anteil Berufsunfälle	22%	21%
Anteil Frauen	47%	45%

Heilkosten (in CHF)	mit Diagnose	davon Hauptdiagnose (1)
Durchschnittliche Heilkosten	1'819	928
Median der Heilkosten	538	376
10% der Fälle haben Heilkosten von weniger als	74	49
10% der Fälle haben Heilkosten von mehr als	3'269	1'938
Anteil dieser 10% der Fälle an den gesamten HK	63%	53%

Versicherungsleistungen Total (in CHF)	mit Diagnose	davon Hauptdiagnose (1)
Durchschnittliche Versicherungsleistungen	4'330	1'762
Median der Versicherungsleistungen	877	524
10% der Fälle haben VL von weniger als	98	75
10% der Fälle haben VL von mehr als	8'573	3'934
Anteil dieser 10% der Fälle an den gesamten VL	71%	61%

Entschädigte Tage	mit Diagnose	davon Hauptdiagnose (1)
Anzahl der Fälle mit entschädigten Tagen pro Jahr	3'344	1'381
Anteil der Fälle mit entschädigten Tagen	45%	33%
Durchschnittliche Zahl entschädigter Tage (ohne Renten)	17	6
Median der entschädigten Tage (ohne Renten)	0	0

Renten	mit Diagnose	davon Hauptdiagnose (1)
Durchschnittliche Anzahl Todesfälle pro Jahr	0	0
Durchschnittliche Anzahl der Fälle mit IR pro Jahr	6	0
Anteil der Fälle mit IR	0%	0%
Durchschnittlicher Invaliditätsgrad über alle Fälle	0.0%	-%
Durchschnittlicher Invaliditätsgrad der IR-Fälle	25%	-%
Summe der Invaliditätsgrade pro Jahr	150%	-%
Anteil der Fälle mit IE	0%	0%

Hochrechnung aus einer Stichprobe von 1561 anerkannten UVG-Unfällen mit Diagnose(n) S10XX in den Jahren 2009-2012, davon 849 mit dieser(n) Hauptdiagnose(n)

(1) Als traumatische Hauptdiagnose wird bei Fällen mit mehreren Verletzungen diejenige betrachtet, für die im Mittel über alle Fälle mit dieser Diagnose die höchsten Heilkosten beobachtet werden.

Oberflächliche Verletzung des Halses

Filter: Anerkannte Fälle mit traumatischer Hauptdiagnose S10XX

X steht für eine beliebige Zahl, d.h Diagnosecode S10 inklusive aller Unter-codes.

Verteilung der Heilkosten und der gesamten Versicherungsleistungen (2)

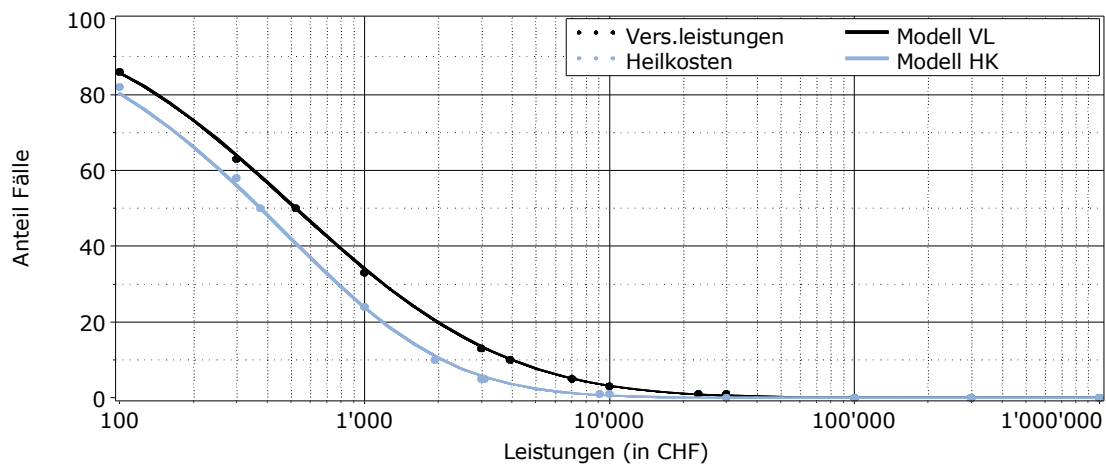

Entschädigte Tage bis zur Wiederaufnahme der Arbeit oder bis zum Festsetzen einer Rente (2)

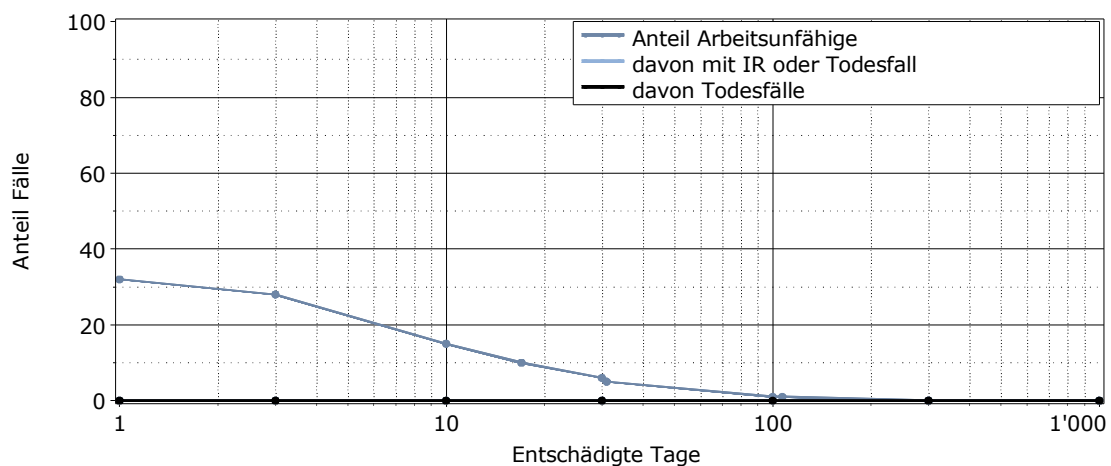

Lesebeispiel: Nach 1000 entschädigten Tagen sind 0% der Verunfallten noch nicht arbeitsfähig. Bei 0% der Fälle wurde eine Rente gesprochen (0% Invalidenrenten, 0% Todesfälle).

(2) für alle Fälle mit traumatischer Hauptdiagnose