

## Nicht näher bezeichnete Verletzung des Kopfes

Filter: Anerkannte Fälle mit Diagnose S09.9\_

Fallzahl pro Jahr	mit Diagnose	davon Hauptdiagnose (1)
Hochgerechnete Anzahl Fälle pro Jahr	3'257	2'340
davon mit isolierter Diagnose	2'005	2'005

Soziodemographie	mit Diagnose	davon Hauptdiagnose (1)
Durchschnittliches Alter	36.3	35.8
Median Alter	33.7	33.0
Anteil Berufsunfälle	26%	28%
Anteil Frauen	45%	45%

Heilkosten (in CHF)	mit Diagnose	davon Hauptdiagnose (1)
Durchschnittliche Heilkosten	809	546
Median der Heilkosten	304	263
10% der Fälle haben Heilkosten von weniger als	29	25
10% der Fälle haben Heilkosten von mehr als	1'840	1'308
Anteil dieser 10% der Fälle an den gesamten HK	55%	45%

Versicherungsleistungen Total (in CHF)	mit Diagnose	davon Hauptdiagnose (1)
Durchschnittliche Versicherungsleistungen	1'451	721
Median der Versicherungsleistungen	374	301
10% der Fälle haben VL von weniger als	41	30
10% der Fälle haben VL von mehr als	2'616	1'660
Anteil dieser 10% der Fälle an den gesamten VL	66%	50%

Entschädigte Tage	mit Diagnose	davon Hauptdiagnose (1)
Anzahl der Fälle mit entschädigten Tagen pro Jahr	671	340
Anteil der Fälle mit entschädigten Tagen	21%	15%
Durchschnittliche Zahl entschädigter Tage (ohne Renten)	3	1
Median der entschädigten Tage (ohne Renten)	0	0

Renten	mit Diagnose	davon Hauptdiagnose (1)
Durchschnittliche Anzahl Todesfälle pro Jahr	1	0
Durchschnittliche Anzahl der Fälle mit IR pro Jahr	1	0
Anteil der Fälle mit IR	0%	0%
Durchschnittlicher Invaliditätsgrad über alle Fälle	0.0%	-%
Durchschnittlicher Invaliditätsgrad der IR-Fälle	10%	-%
Summe der Invaliditätsgrade pro Jahr	5%	-%
Anteil der Fälle mit IE	0%	0%

Hochrechnung aus einer Stichprobe von 658 anerkannten UVG-Unfällen mit Diagnose(n) S099\_ in den Jahren 2009-2012, davon 469 mit dieser(n) Hauptdiagnose(n)

(1) Als traumatische Hauptdiagnose wird bei Fällen mit mehreren Verletzungen diejenige betrachtet, für die im Mittel über alle Fälle mit dieser Diagnose die höchsten Heilkosten beobachtet werden.

## Nicht näher bezeichnete Verletzung des Kopfes

Filter: Anerkannte Fälle mit traumatischer Hauptdiagnose S099\_

### Verteilung der Heilkosten und der gesamten Versicherungsleistungen (2)

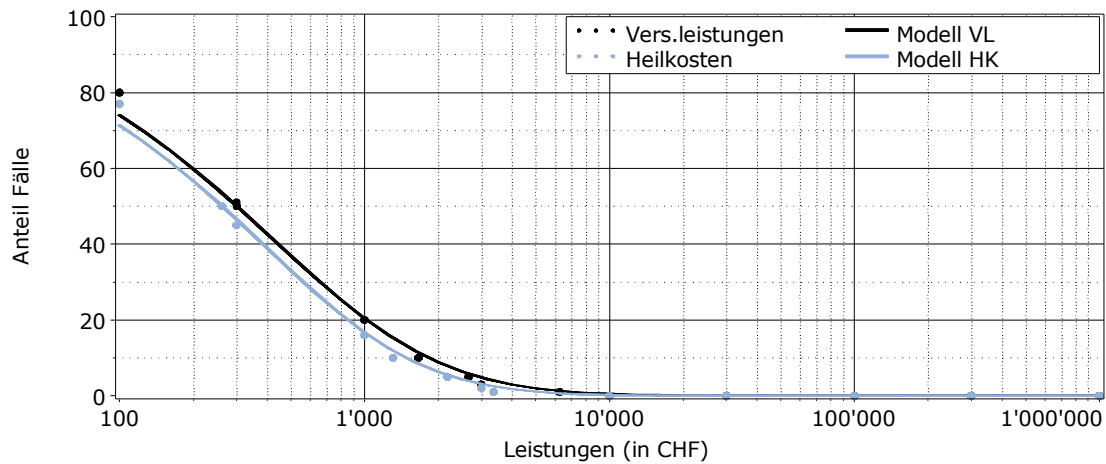

### Entschädigte Tage bis zur Wiederaufnahme der Arbeit oder bis zum Festsetzen einer Rente (2)

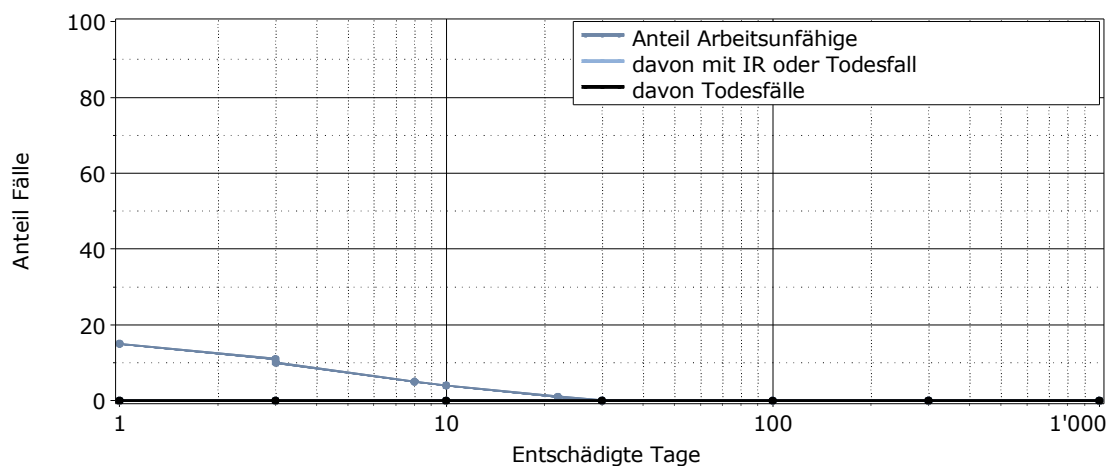

Lesebeispiel: Nach 1000 entschädigten Tagen sind 0% der Verunfallten noch nicht arbeitsfähig. Bei 0% der Fälle wurde eine Rente gesprochen (0% Invalidenrenten, 0% Todesfälle).

(2) für alle Fälle mit traumatischer Hauptdiagnose