

## S06.9\_ Intrakranielle Verletzung, nicht näher bezeichnet

Fallzahlen pro Jahr	mit Diagnose	davon Hauptdiagnose
Hochgerechnete Anzahl Fälle pro Jahr	227	183
davon mit isolierter Diagnose	72	72

Soziodemographie	mit Diagnose	davon Hauptdiagnose
Durchschnittsalter	39.5	39.3
Median Alter	36.19	36.21
Anteil Berufsunfälle	15%	13%
Anteil Frauen	37%	41%

Heilkosten (in CHF)	mit Diagnose	davon Hauptdiagnose
Durchschnittliche Heilkosten	10693	5089
Median der Heilkosten	2445	1904
10% der Fälle haben Heilkosten von weniger als	171	162
10% der Fälle haben Heilkosten von mehr als	23801	9895
Anteil dieser 10% der Fälle an den gesamten HK	71%	60%

Versicherungsleistungen Total (in CHF)	mit Diagnose	davon Hauptdiagnose
Durchschnittliche Versicherungsleistungen	99870	50983
Median der Versicherungsleistungen	3554	2595
10% der Fälle haben VL von weniger als	308	218
10% der Fälle haben VL von mehr als	127470	46914
Anteil dieser 10% der Fälle an den gesamten VL	90%	92%

Entschädigte Tage	mit Diagnose	davon Hauptdiagnose
Anzahl der Fälle mit entschädigten Tagen pro Jahr	112	93
Anteil der Fälle mit entschädigten Tagen pro Jahr	49%	51%
Durchschnittliche Zahl entschädigter Tage bei den Taggeldfällen	76	55
Durchschnittliche Zahl entschädigter Tage über alle Unfälle	37	28
Median der entschädigten Tage (Renten nicht berücksichtigt)	0	1

Renten	mit Diagnose	davon Hauptdiagnose
Durchschnittliche Anzahl Todesfälle pro Jahr	41	19
Durchschnittliche Anzahl der Fälle mit IR pro Jahr	1	0
Anteil der Fälle mit IR	0.5%	0.1%
Durchschnittlicher Invaliditätsgrad über alle Fälle	0.4%	0.0%
Durchschnittlicher Invaliditätsgrad der IR-Fälle	72%	10%
Summe der Invaliditätsgrade pro Jahr	87%	2%
Anteil der Fälle mit IE	3%	0%

Hochrechnung aus einer Stichprobe von 284 anerkannten UVG-Unfällen mit Diagnose(n) S06.9\_ in den Jahren 2015-2019, davon 139 mit dieser(n) Hauptdiagnose(n)  
 Als traumatische Hauptdiagnose wird bei Fällen mit mehreren Verletzungen diejenige betrachtet, für die im Mittel über alle Fälle mit dieser Diagnose die höchsten Heilkosten beobachtet werden.

## S06.9\_ Intrakranielle Verletzung, nicht näher bezeichnet

Verteilung der Heilkosten und der gesamten Versicherungsleistungen

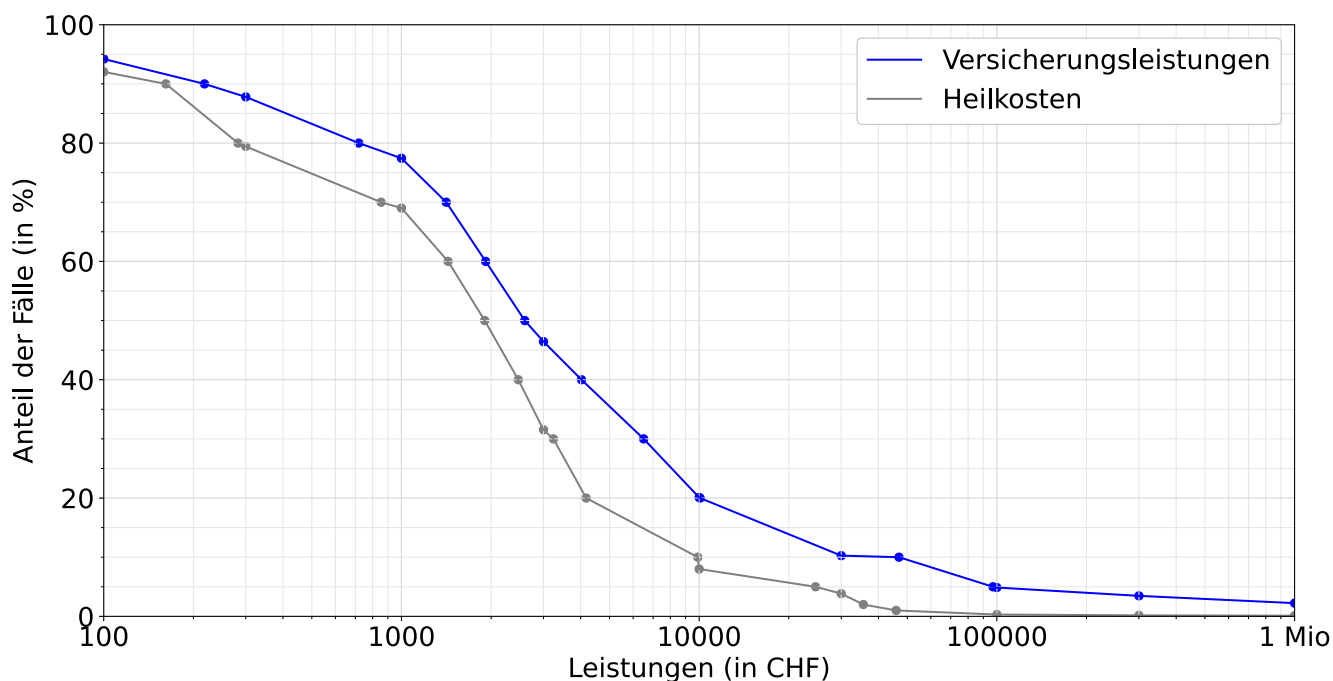

Entschädigte Tage bis zur Wiederaufnahme der Arbeit oder bis zum Festsetzen einer Rente

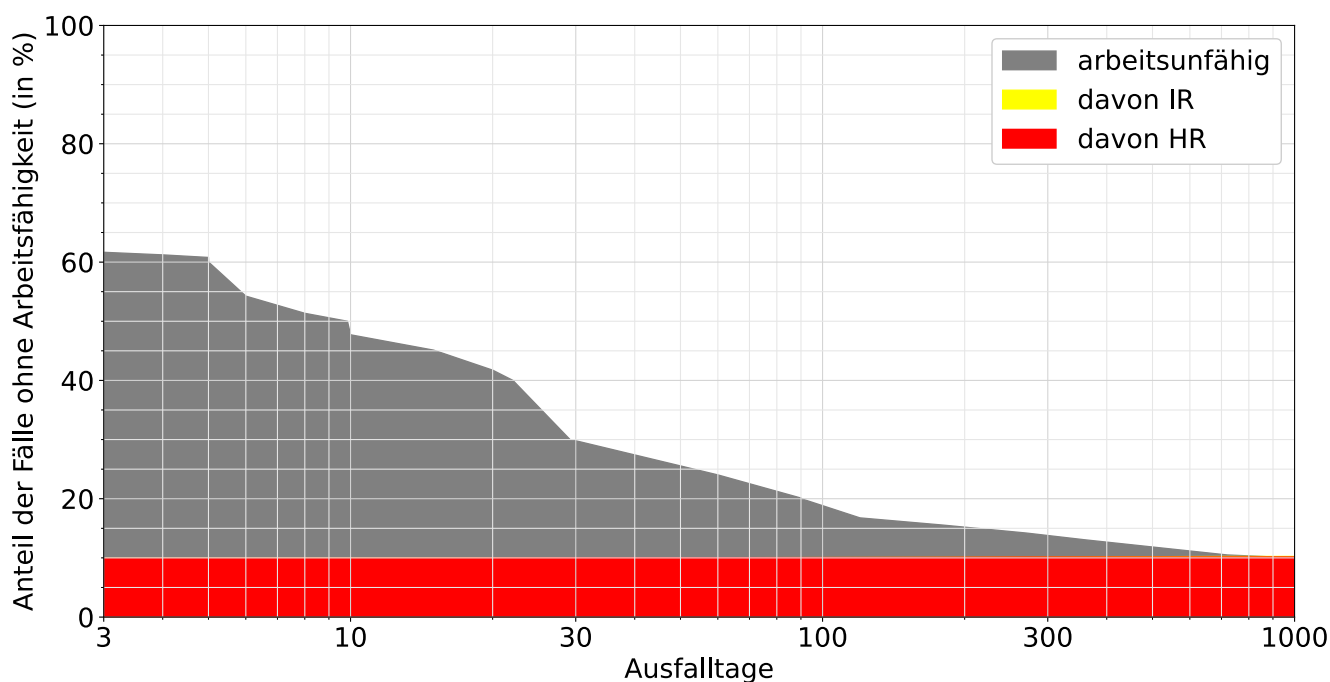

Lesebeispiele:

Nach drei Monaten sind 20% der Verunfallten noch nicht arbeitsfähig, nach 1000 Tagen noch 0.4%.

Bei 10.2% der Fälle wurde innerhalb von 1000 Tagen eine Rente gesprochen, davon in 0.0% Invalidenrenten und 10.1% wegen Todesfällen.