

Verletzung des Auges und der Orbita, Teil nicht näher bezeichnet

Filter: Anerkannte Fälle mit Diagnose S05.9_

Fallzahl pro Jahr	mit Diagnose	davon Hauptdiagnose (1)
Hochgerechnete Anzahl Fälle pro Jahr	1'291	1'125
davon mit isolierter Diagnose	1'010	1'010

Soziodemographie	mit Diagnose	davon Hauptdiagnose (1)
Durchschnittliches Alter	37.6	37.9
Median Alter	36.6	37.4
Anteil Berufsunfälle	37%	39%
Anteil Frauen	27%	27%

Heilkosten (in CHF)	mit Diagnose	davon Hauptdiagnose (1)
Durchschnittliche Heilkosten	345	264
Median der Heilkosten	203	185
10% der Fälle haben Heilkosten von weniger als	37	37
10% der Fälle haben Heilkosten von mehr als	624	476
Anteil dieser 10% der Fälle an den gesamten HK	49%	39%

Versicherungsleistungen Total (in CHF)	mit Diagnose	davon Hauptdiagnose (1)
Durchschnittliche Versicherungsleistungen	716	328
Median der Versicherungsleistungen	207	188
10% der Fälle haben VL von weniger als	37	37
10% der Fälle haben VL von mehr als	914	626
Anteil dieser 10% der Fälle an den gesamten VL	71%	47%

Entschädigte Tage	mit Diagnose	davon Hauptdiagnose (1)
Anzahl der Fälle mit entschädigten Tagen pro Jahr	140	100
Anteil der Fälle mit entschädigten Tagen	11%	9%
Durchschnittliche Zahl entschädigter Tage (ohne Renten)	1	0
Median der entschädigten Tage (ohne Renten)	0	0

Renten	mit Diagnose	davon Hauptdiagnose (1)
Durchschnittliche Anzahl Todesfälle pro Jahr	1	0
Durchschnittliche Anzahl der Fälle mit IR pro Jahr	0	0
Anteil der Fälle mit IR	0%	0%
Durchschnittlicher Invaliditätsgrad über alle Fälle	-%	-%
Durchschnittlicher Invaliditätsgrad der IR-Fälle	-%	-%
Summe der Invaliditätsgrade pro Jahr	-%	-%
Anteil der Fälle mit IE	0%	0%

Hochrechnung aus einer Stichprobe von 261 anerkannten UVG-Unfällen mit Diagnose(n) S059_ in den Jahren 2009-2012, davon 226 mit dieser(n) Hauptdiagnose(n)

(1) Als traumatische Hauptdiagnose wird bei Fällen mit mehreren Verletzungen diejenige betrachtet, für die im Mittel über alle Fälle mit dieser Diagnose die höchsten Heilkosten beobachtet werden.

Verletzung des Auges und der Orbita, Teil nicht näher bezeichnet

Filter: Anerkannte Fälle mit traumatischer Hauptdiagnose S059_

Verteilung der Heilkosten und der gesamten Versicherungsleistungen (2)

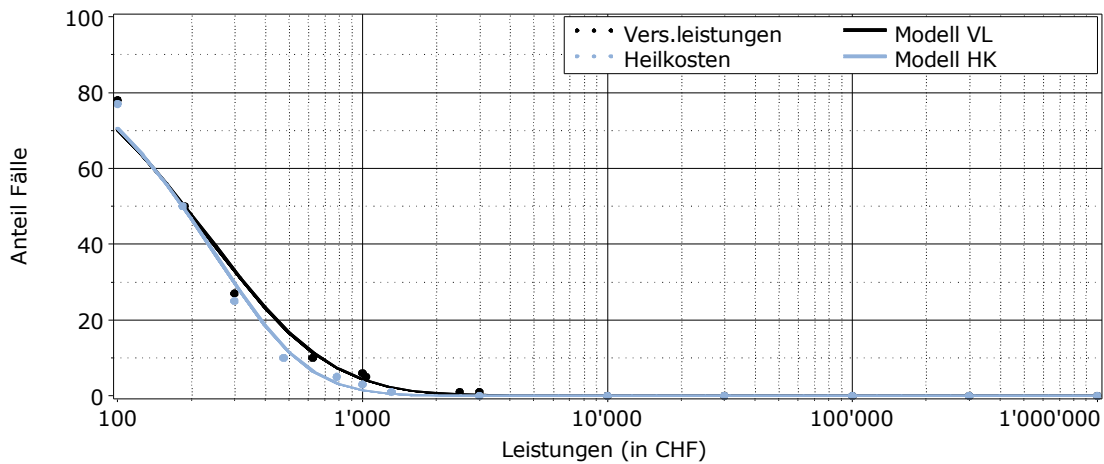

Entschädigte Tage bis zur Wiederaufnahme der Arbeit oder bis zum Festsetzen einer Rente (2)

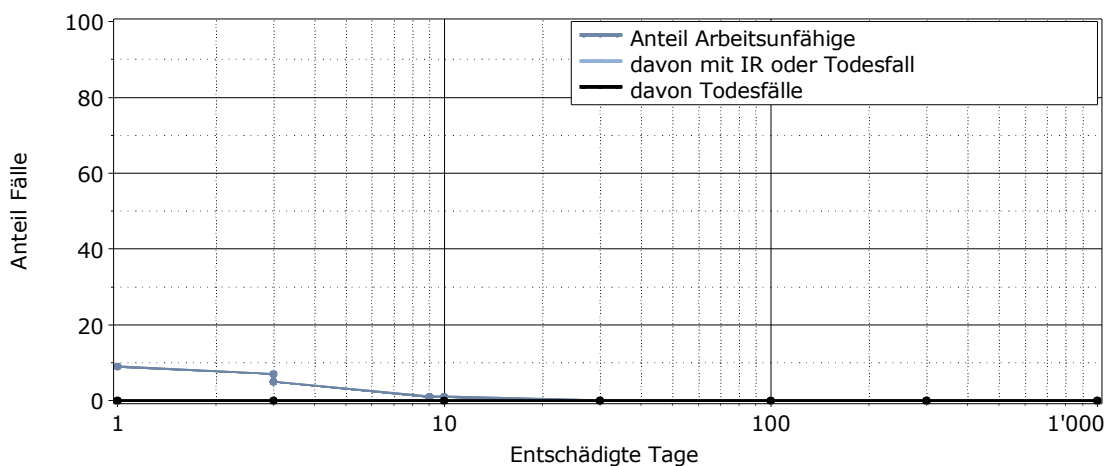

Lesebeispiel: Nach 1000 entschädigten Tagen sind 0% der Verunfallten noch nicht arbeitsfähig. Bei 0% der Fälle wurde eine Rente gesprochen (0% Invalidenrenten, 0% Todesfälle).

(2) für alle Fälle mit traumatischer Hauptdiagnose