

S05.3_ Rissverletzung des Auges ohne Prolaps oder Verlust intraokularen Gewebes

Fallzahlen pro Jahr	mit Diagnose	davon Hauptdiagnose
Hochgerechnete Anzahl Fälle pro Jahr	61	55
davon mit isolierter Diagnose	36	36

Soziodemographie	mit Diagnose	davon Hauptdiagnose
Durchschnittsalter	40.4	41.6
Median Alter	38.95	39.46
Anteil Berufsunfälle	31%	26%
Anteil Frauen	14%	15%

Heilkosten (in CHF)	mit Diagnose	davon Hauptdiagnose
Durchschnittliche Heilkosten	13398	9638
Median der Heilkosten	7858	7468
10% der Fälle haben Heilkosten von weniger als	308	287
10% der Fälle haben Heilkosten von mehr als	37241	36864
Anteil dieser 10% der Fälle an den gesamten HK	39%	14%

Versicherungsleistungen Total (in CHF)	mit Diagnose	davon Hauptdiagnose
Durchschnittliche Versicherungsleistungen	37632	22843
Median der Versicherungsleistungen	12866	13771
10% der Fälle haben VL von weniger als	308	287
10% der Fälle haben VL von mehr als	41344	41185
Anteil dieser 10% der Fälle an den gesamten VL	66%	42%

Entschädigte Tage	mit Diagnose	davon Hauptdiagnose
Anzahl der Fälle mit entschädigten Tagen pro Jahr	34	28
Anteil der Fälle mit entschädigten Tagen pro Jahr	55%	50%
Durchschnittliche Zahl entschädigter Tage bei den Taggeldfällen	101	95
Durchschnittliche Zahl entschädigter Tage über alle Unfälle	55	47
Median der entschädigten Tage (Renten nicht berücksichtigt)	13	11

Renten	mit Diagnose	davon Hauptdiagnose
Durchschnittliche Anzahl Todesfälle pro Jahr	0	0
Durchschnittliche Anzahl der Fälle mit IR pro Jahr	1	1
Anteil der Fälle mit IR	2.3%	1.1%
Durchschnittlicher Invaliditätsgrad über alle Fälle	1.1%	0.2%
Durchschnittlicher Invaliditätsgrad der IR-Fälle	48%	21%
Summe der Invaliditätsgrade pro Jahr	68%	13%
Anteil der Fälle mit IE	8%	6%

Hochrechnung aus einer Stichprobe von 42 anerkannten UVG-Unfällen mit Diagnose(n) S05.3_ in den Jahren 2015-2019, davon 31 mit dieser(n) Hauptdiagnose(n)
 Als traumatische Hauptdiagnose wird bei Fällen mit mehreren Verletzungen diejenige betrachtet, für die im Mittel über alle Fälle mit dieser Diagnose die höchsten Heilkosten beobachtet werden.

S05.3_ Rissverletzung des Auges ohne Prolaps oder Verlust intraokularen Gewebes

Verteilung der Heilkosten und der gesamten Versicherungsleistungen

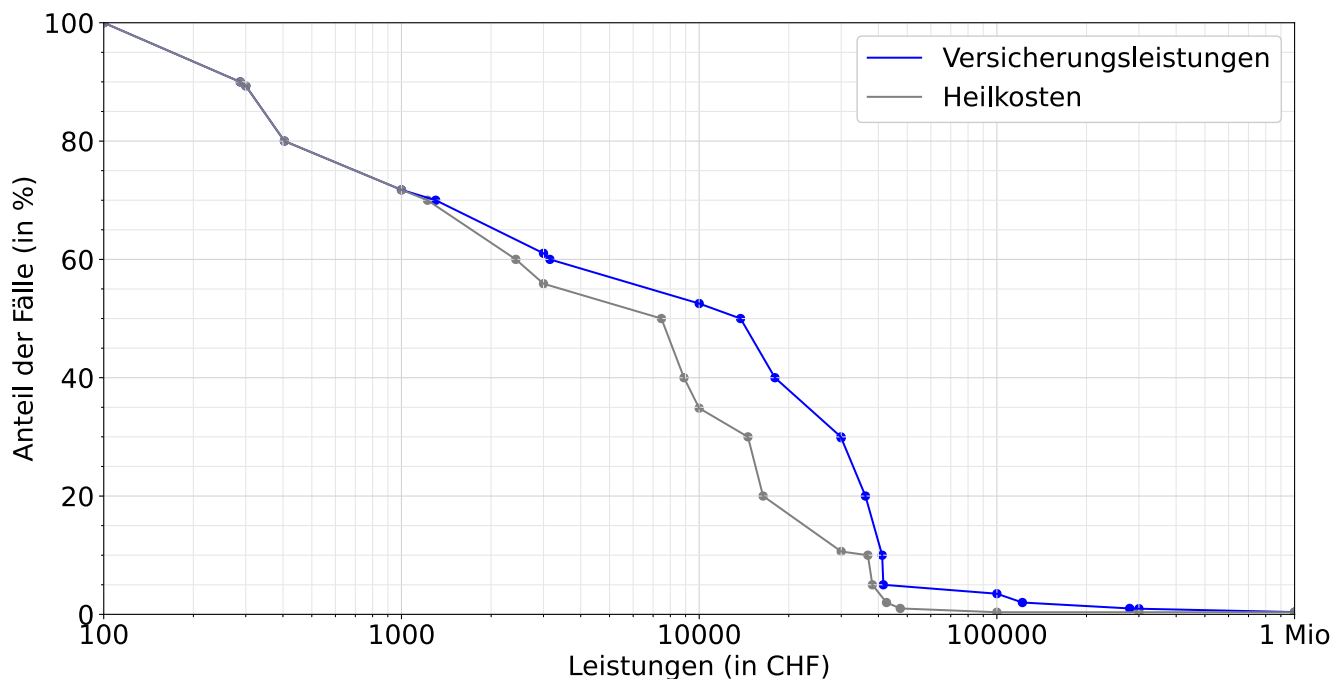

Entschädigte Tage bis zur Wiederaufnahme der Arbeit oder bis zum Festsetzen einer Rente

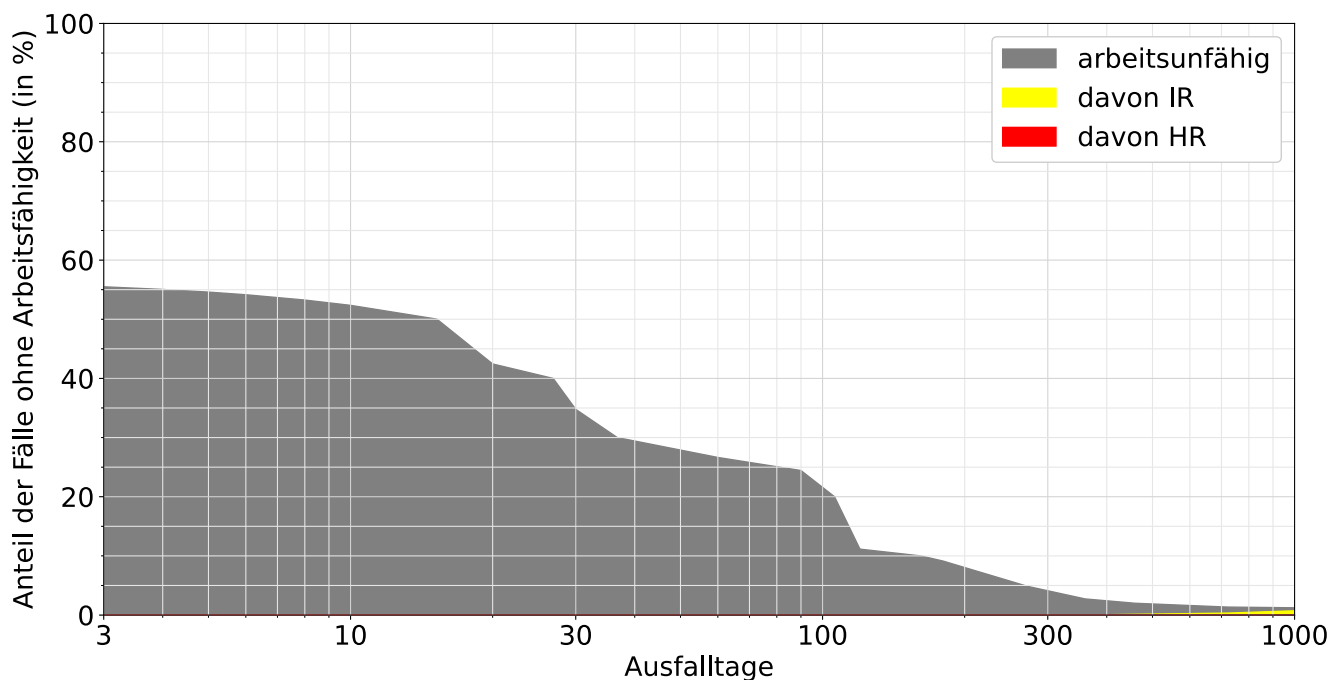

Lesebeispiele:

Nach drei Monaten sind 24% der Verunfallten noch nicht arbeitsfähig, nach 1000 Tagen noch 1.2%.

Bei 0.7% der Fälle wurde innerhalb von 1000 Tagen eine Rente gesprochen, davon in 0.7% Invalidenrenten und 0.0% wegen Todesfällen.