

Verletzung der Konjunktiva und Abrasio corneae ohne Angabe eines Fremdkörpers

Filter: Anerkannte Fälle mit Diagnose S05.0_

Fallzahl pro Jahr	mit Diagnose	davon Hauptdiagnose (1)
Hochgerechnete Anzahl Fälle pro Jahr	4'526	4'242
davon mit isolierter Diagnose	4'025	4'025

Soziodemographie	mit Diagnose	davon Hauptdiagnose (1)
Durchschnittliches Alter	40.2	40.4
Median Alter	40.1	40.5
Anteil Berufsunfälle	34%	34%
Anteil Frauen	38%	38%

Heilkosten (in CHF)	mit Diagnose	davon Hauptdiagnose (1)
Durchschnittliche Heilkosten	729	290
Median der Heilkosten	187	180
10% der Fälle haben Heilkosten von weniger als	59	58
10% der Fälle haben Heilkosten von mehr als	700	549
Anteil dieser 10% der Fälle an den gesamten HK	75%	41%

Versicherungsleistungen Total (in CHF)	mit Diagnose	davon Hauptdiagnose (1)
Durchschnittliche Versicherungsleistungen	1'551	413
Median der Versicherungsleistungen	203	191
10% der Fälle haben VL von weniger als	62	60
10% der Fälle haben VL von mehr als	998	736
Anteil dieser 10% der Fälle an den gesamten VL	86%	53%

Entschädigte Tage	mit Diagnose	davon Hauptdiagnose (1)
Anzahl der Fälle mit entschädigten Tagen pro Jahr	716	572
Anteil der Fälle mit entschädigten Tagen	16%	13%
Durchschnittliche Zahl entschädigter Tage (ohne Renten)	2	1
Median der entschädigten Tage (ohne Renten)	0	0

Renten	mit Diagnose	davon Hauptdiagnose (1)
Durchschnittliche Anzahl Todesfälle pro Jahr	0	0
Durchschnittliche Anzahl der Fälle mit IR pro Jahr	3	0
Anteil der Fälle mit IR	0%	0%
Durchschnittlicher Invaliditätsgrad über alle Fälle	0.0%	-%
Durchschnittlicher Invaliditätsgrad der IR-Fälle	41%	-%
Summe der Invaliditätsgrade pro Jahr	132%	-%
Anteil der Fälle mit IE	0%	0%

Hochrechnung aus einer Stichprobe von 946 anerkannten UVG-Unfällen mit Diagnose(n) S050_ in den Jahren 2009-2012, davon 855 mit dieser(n) Hauptdiagnose(n)

(1) Als traumatische Hauptdiagnose wird bei Fällen mit mehreren Verletzungen diejenige betrachtet, für die im Mittel über alle Fälle mit dieser Diagnose die höchsten Heilkosten beobachtet werden.

Verletzung der Konjunktiva und Abrasio corneae ohne Angabe eines Fremdkörpers

Filter: Anerkannte Fälle mit traumatischer Hauptdiagnose S050_

Verteilung der Heilkosten und der gesamten Versicherungsleistungen (2)

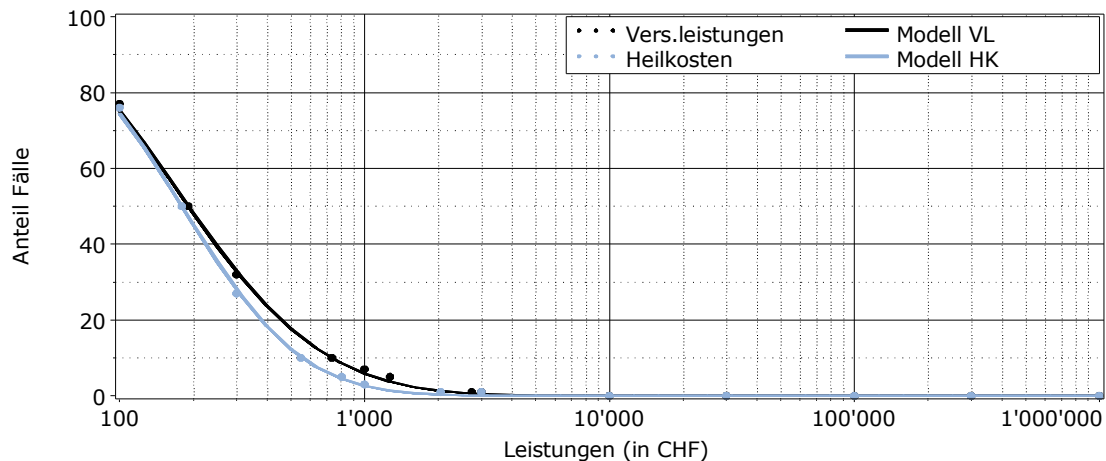

Entschädigte Tage bis zur Wiederaufnahme der Arbeit oder bis zum Festsetzen einer Rente (2)

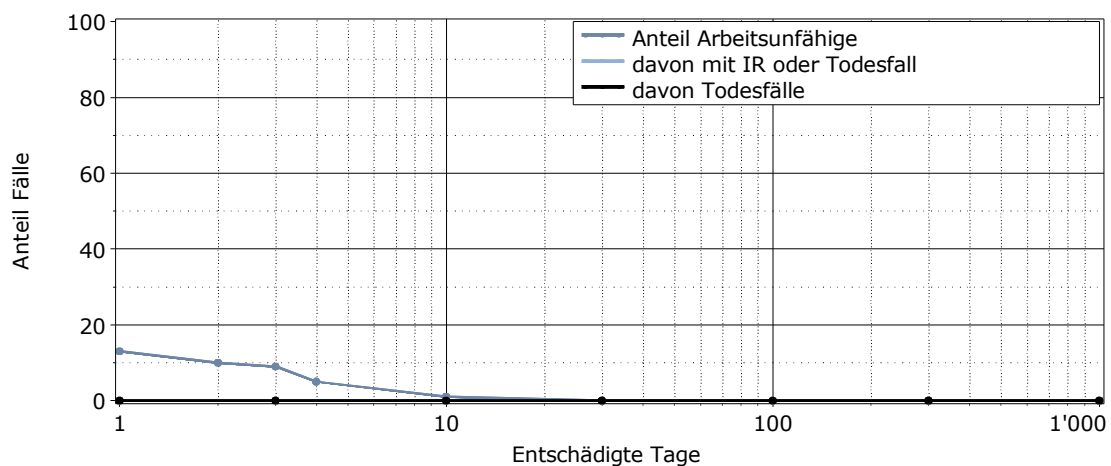

Lesebeispiel: Nach 1000 entschädigten Tagen sind 0% der Verunfallten noch nicht arbeitsfähig. Bei 0% der Fälle wurde eine Rente gesprochen (0% Invalidenrenten, 0% Todesfälle).

(2) für alle Fälle mit traumatischer Hauptdiagnose