

## S02.91 Fraktur des Schädels und der Gesichtsschädelknochen, Teil nicht näher bezeichnet: offen

Fallzahlen pro Jahr	mit Diagnose	davon Hauptdiagnose
Hochgerechnete Anzahl Fälle pro Jahr	10	8
davon mit isolierter Diagnose	0	0

Soziodemographie	mit Diagnose	davon Hauptdiagnose
Durchschnittsalter	43.6	43.5
Median Alter	47.18	47.18
Anteil Berufsunfälle	20%	24%
Anteil Frauen	10%	12%

Heilkosten (in CHF)	mit Diagnose	davon Hauptdiagnose
Durchschnittliche Heilkosten	11545	9864
Median der Heilkosten	6250	5897
10% der Fälle haben Heilkosten von weniger als	2422	2422
10% der Fälle haben Heilkosten von mehr als	28822	26843
Anteil dieser 10% der Fälle an den gesamten HK	37%	44%

Versicherungsleistungen Total (in CHF)	mit Diagnose	davon Hauptdiagnose
Durchschnittliche Versicherungsleistungen	492465	432294
Median der Versicherungsleistungen	124349	71942
10% der Fälle haben VL von weniger als	2902	2854
10% der Fälle haben VL von mehr als	1323721	1201316
Anteil dieser 10% der Fälle an den gesamten VL	31%	41%

Entschädigte Tage	mit Diagnose	davon Hauptdiagnose
Anzahl der Fälle mit entschädigten Tagen pro Jahr	0	0
Anteil der Fälle mit entschädigten Tagen pro Jahr	0%	0%
Durchschnittliche Zahl entschädigter Tage bei den Taggeldfällen	0	0
Durchschnittliche Zahl entschädigter Tage über alle Unfälle	0	0
Median der entschädigten Tage (Renten nicht berücksichtigt)	0	0

Renten	mit Diagnose	davon Hauptdiagnose
Durchschnittliche Anzahl Todesfälle pro Jahr	10	8
Durchschnittliche Anzahl der Fälle mit IR pro Jahr	0	0
Anteil der Fälle mit IR	0.0%	0.0%
Durchschnittlicher Invaliditätsgrad über alle Fälle	0.0%	0.0%
Durchschnittlicher Invaliditätsgrad der IR-Fälle	0%	0%
Summe der Invaliditätsgrade pro Jahr	0%	0%
Anteil der Fälle mit IE	0%	0%

Hochrechnung aus einer Stichprobe von 50 anerkannten UVG-Unfällen mit Diagnose(n) S02.91 in den Jahren 2015-2019, davon 42 mit dieser(n) Hauptdiagnose(n)  
 Als traumatische Hauptdiagnose wird bei Fällen mit mehreren Verletzungen diejenige betrachtet, für die im Mittel über alle Fälle mit dieser Diagnose die höchsten Heilkosten beobachtet werden.

## S02.91 Fraktur des Schädels und der Gesichtsschädelknochen, Teil nicht näher bezeichnet: offen

Verteilung der Heilkosten und der gesamten Versicherungsleistungen

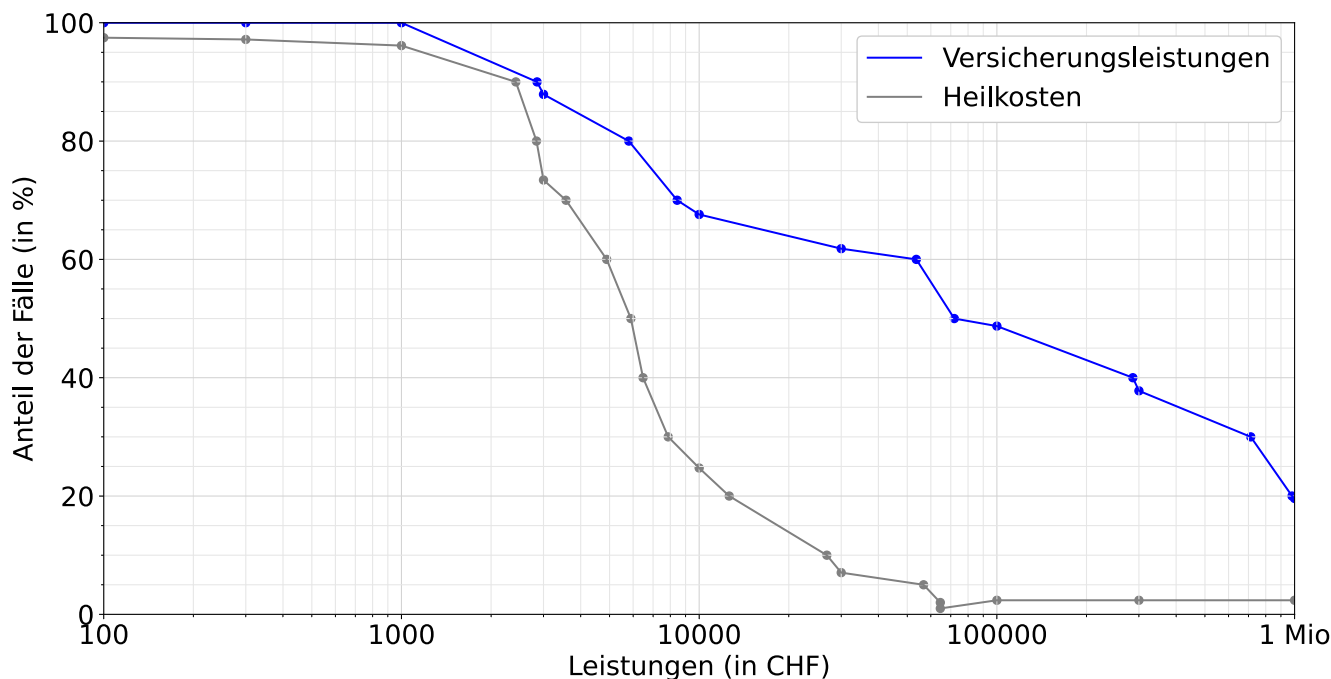

Entschädigte Tage bis zur Wiederaufnahme der Arbeit oder bis zum Festsetzen einer Rente

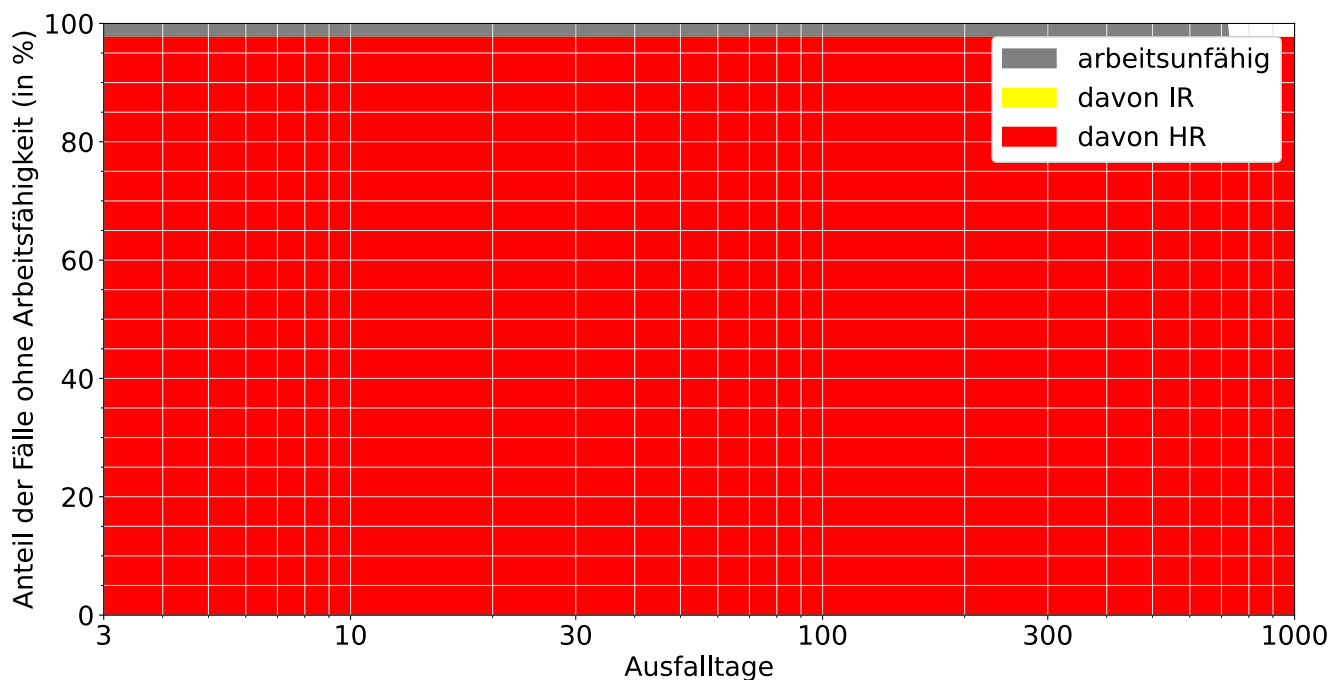

Lesebeispiele:

Nach drei Monaten sind 100% der Verunfallten noch nicht arbeitsfähig, nach 1000 Tagen noch 2.4%.

Bei 97.6% der Fälle wurde innerhalb von 1000 Tagen eine Rente gesprochen, davon in 0.0% Invalidenrenten und 97.6% wegen Todesfällen.