

S02.90 Fraktur des Schädels und der Gesichtsschädelknochen, Teil nicht näher bezeichnet: geschlossen

Fallzahlen pro Jahr	mit Diagnose	davon Hauptdiagnose
Hochgerechnete Anzahl Fälle pro Jahr	113	105
davon mit isolierter Diagnose	65	65

Soziodemographie	mit Diagnose	davon Hauptdiagnose
Durchschnittsalter	35.8	35.6
Median Alter	31.63	30.82
Anteil Berufsunfälle	19%	15%
Anteil Frauen	40%	42%

Heilkosten (in CHF)	mit Diagnose	davon Hauptdiagnose
Durchschnittliche Heilkosten	8925	8968
Median der Heilkosten	1373	1364
10% der Fälle haben Heilkosten von weniger als	58	43
10% der Fälle haben Heilkosten von mehr als	40958	44221
Anteil dieser 10% der Fälle an den gesamten HK	64%	66%

Versicherungsleistungen Total (in CHF)	mit Diagnose	davon Hauptdiagnose
Durchschnittliche Versicherungsleistungen	31185	18063
Median der Versicherungsleistungen	2573	2551
10% der Fälle haben VL von weniger als	262	298
10% der Fälle haben VL von mehr als	62009	53310
Anteil dieser 10% der Fälle an den gesamten VL	87%	76%

Entschädigte Tage	mit Diagnose	davon Hauptdiagnose
Anzahl der Fälle mit entschädigten Tagen pro Jahr	61	60
Anteil der Fälle mit entschädigten Tagen pro Jahr	53%	57%
Durchschnittliche Zahl entschädigter Tage bei den Taggeldfällen	29	22
Durchschnittliche Zahl entschädigter Tage über alle Unfälle	16	12
Median der entschädigten Tage (Renten nicht berücksichtigt)	4	5

Renten	mit Diagnose	davon Hauptdiagnose
Durchschnittliche Anzahl Todesfälle pro Jahr	5	1
Durchschnittliche Anzahl der Fälle mit IR pro Jahr	0	0
Anteil der Fälle mit IR	0.0%	0.0%
Durchschnittlicher Invaliditätsgrad über alle Fälle	0.0%	0.0%
Durchschnittlicher Invaliditätsgrad der IR-Fälle	0%	0%
Summe der Invaliditätsgrade pro Jahr	0%	0%
Anteil der Fälle mit IE	1%	0%

Hochrechnung aus einer Stichprobe von 56 anerkannten UVG-Unfällen mit Diagnose(n) S02.90 in den Jahren 2015-2019, davon 32 mit dieser(n) Hauptdiagnose(n)
 Als traumatische Hauptdiagnose wird bei Fällen mit mehreren Verletzungen diejenige betrachtet, für die im Mittel über alle Fälle mit dieser Diagnose die höchsten Heilkosten beobachtet werden.

S02.90 Fraktur des Schädels und der Gesichtsschädelknochen, Teil nicht näher bezeichnet: geschlossen

Verteilung der Heilkosten und der gesamten Versicherungsleistungen

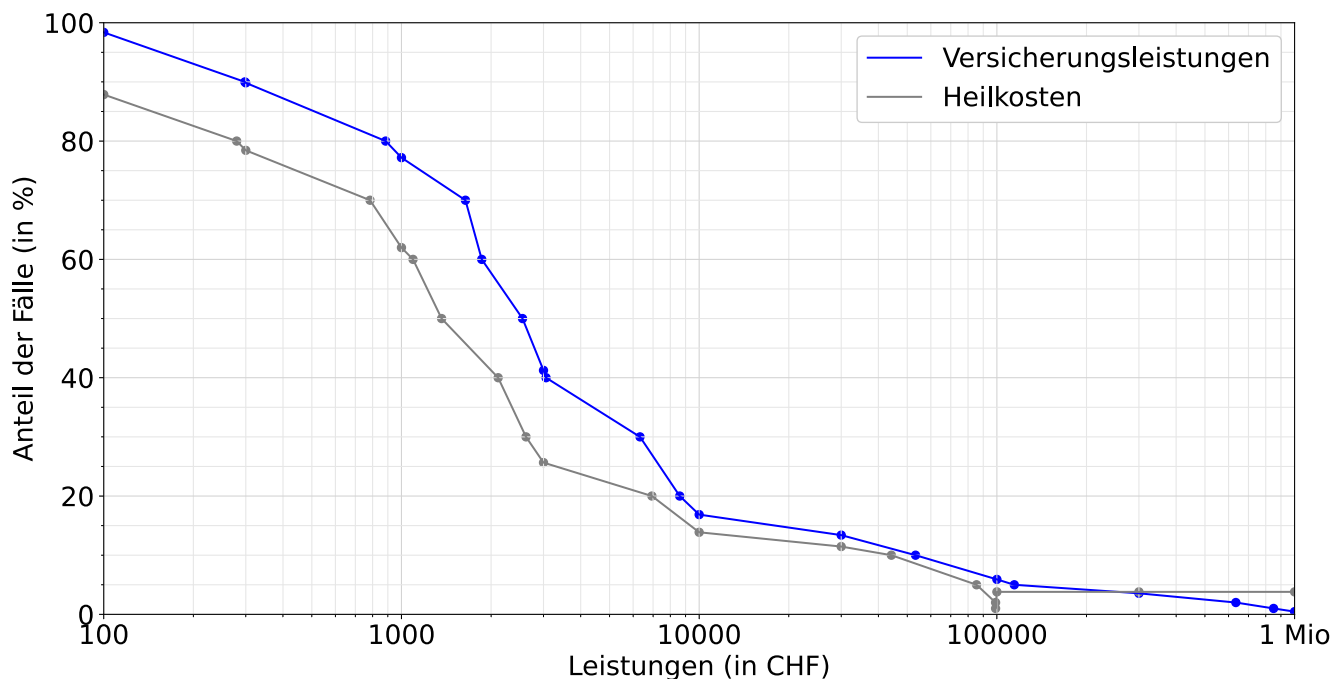

Entschädigte Tage bis zur Wiederaufnahme der Arbeit oder bis zum Festsetzen einer Rente

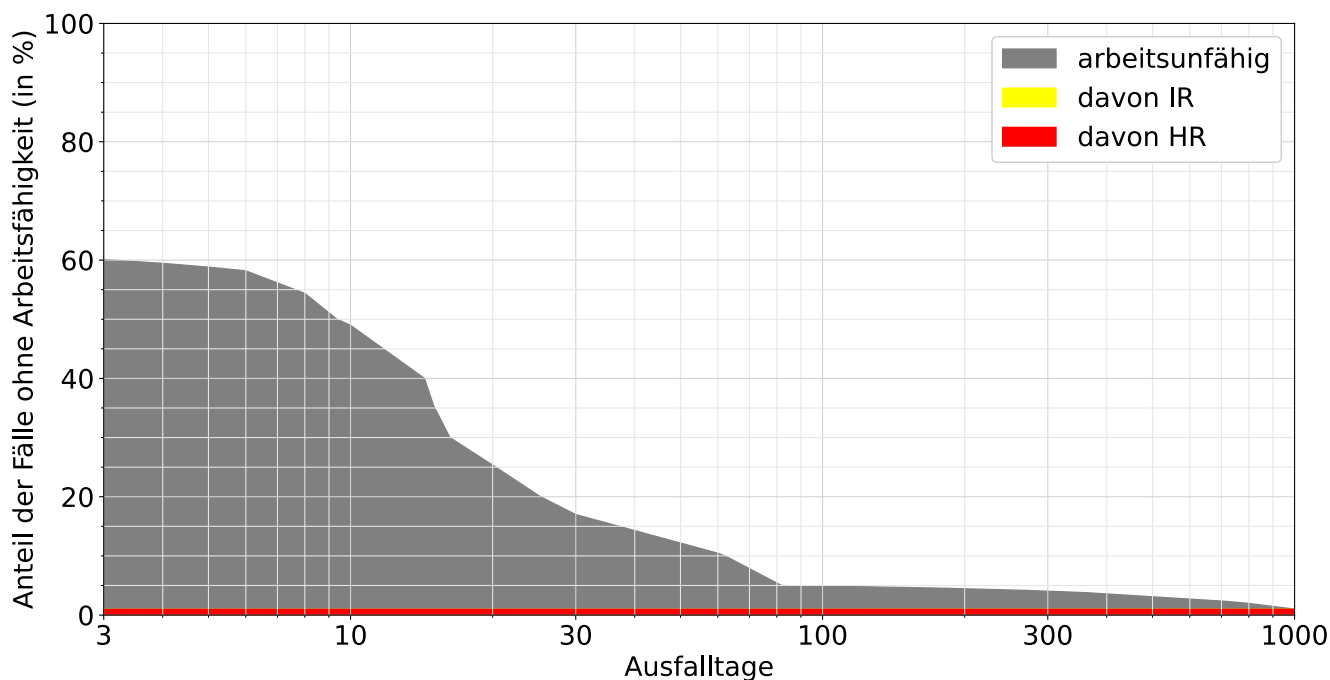

Lesebeispiele:

Nach drei Monaten sind 5% der Verunfallten noch nicht arbeitsfähig, nach 1000 Tagen noch 0.2%.

Bei 1.0% der Fälle wurde innerhalb von 1000 Tagen eine Rente gesprochen, davon in 0.0% Invalidenrenten und 1.0% wegen Todesfällen.