

S02.8X Frakturen sonstiger Schädel- und Gesichtsschädelknochen

X steht für eine beliebige Zahl, d.h Diagnosecode S028 inklusive aller Unterodes

Fallzahlen pro Jahr	mit Diagnose	davon Hauptdiagnose
Hochgerechnete Anzahl Fälle pro Jahr	144	106
davon mit isolierter Diagnose	8	8

Soziodemographie	mit Diagnose	davon Hauptdiagnose
Durchschnittsalter	38.2	38.7
Median Alter	40.75	40.76
Anteil Berufsunfälle	15%	12%
Anteil Frauen	32%	38%

Heilkosten (in CHF)	mit Diagnose	davon Hauptdiagnose
Durchschnittliche Heilkosten	23571	11205
Median der Heilkosten	9404	8390
10% der Fälle haben Heilkosten von weniger als	1101	1152
10% der Fälle haben Heilkosten von mehr als	48715	17108
Anteil dieser 10% der Fälle an den gesamten HK	59%	39%

Versicherungsleistungen Total (in CHF)	mit Diagnose	davon Hauptdiagnose
Durchschnittliche Versicherungsleistungen	63994	22040
Median der Versicherungsleistungen	11980	9658
10% der Fälle haben VL von weniger als	2005	1262
10% der Fälle haben VL von mehr als	60897	28023
Anteil dieser 10% der Fälle an den gesamten VL	80%	65%

Entschädigte Tage	mit Diagnose	davon Hauptdiagnose
Anzahl der Fälle mit entschädigten Tagen pro Jahr	95	66
Anteil der Fälle mit entschädigten Tagen pro Jahr	66%	62%
Durchschnittliche Zahl entschädigter Tage bei den Taggeldfällen	61	30
Durchschnittliche Zahl entschädigter Tage über alle Unfälle	40	19
Median der entschädigten Tage (Renten nicht berücksichtigt)	7	4

Renten	mit Diagnose	davon Hauptdiagnose
Durchschnittliche Anzahl Todesfälle pro Jahr	2	1
Durchschnittliche Anzahl der Fälle mit IR pro Jahr	4	1
Anteil der Fälle mit IR	2.6%	0.6%
Durchschnittlicher Invaliditätsgrad über alle Fälle	1.7%	0.2%
Durchschnittlicher Invaliditätsgrad der IR-Fälle	65%	44%
Summe der Invaliditätsgrade pro Jahr	249%	27%
Anteil der Fälle mit IE	4%	2%

Hochrechnung aus einer Stichprobe von 75 anerkannten UVG-Unfällen mit Diagnose(n) S02.8X in den Jahren 2015-2019, davon 38 mit dieser(n) Hauptdiagnose(n)

Als traumatische Hauptdiagnose wird bei Fällen mit mehreren Verletzungen diejenige betrachtet, für die im Mittel über alle Fälle mit dieser Diagnose die höchsten Heilkosten beobachtet werden.

S02.8X Frakturen sonstiger Schädel- und Gesichtsschädelknochen

X steht für eine beliebige Zahl, d.h Diagnosecode S028 inklusive aller Unterodes

Verteilung der Heilkosten und der gesamten Versicherungsleistungen

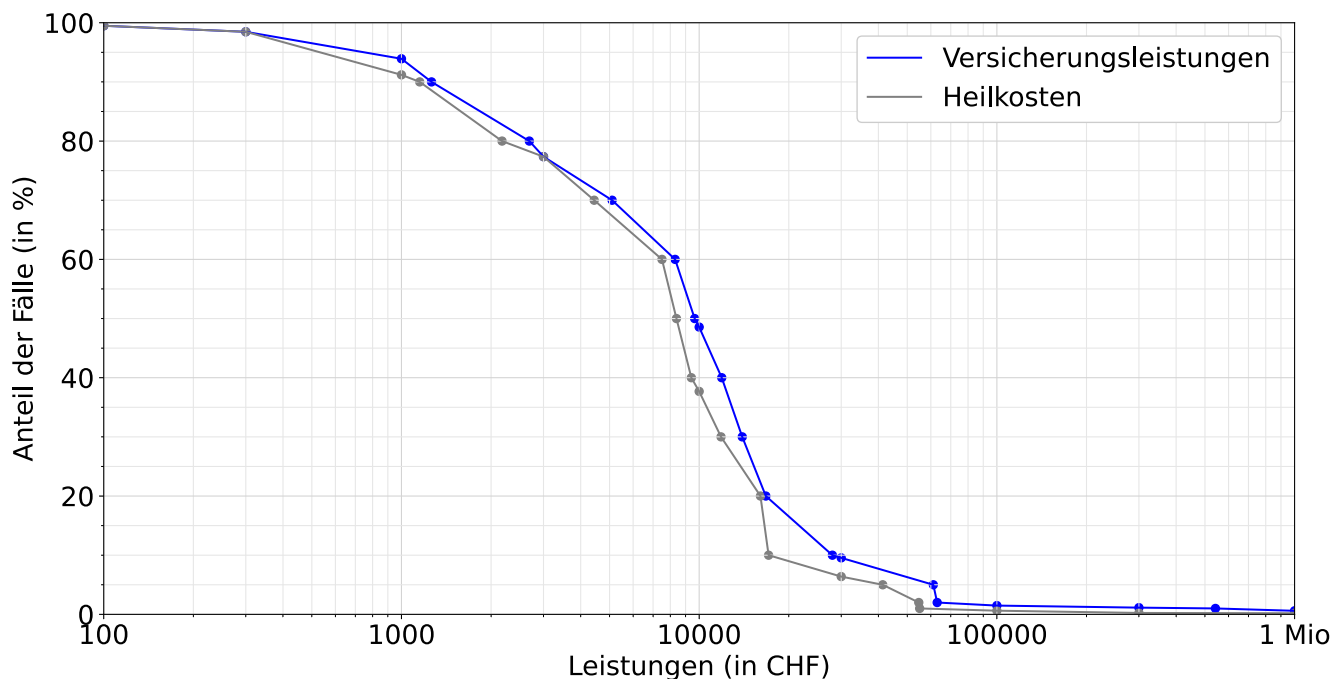

Entschädigte Tage bis zur Wiederaufnahme der Arbeit oder bis zum Festsetzen einer Rente

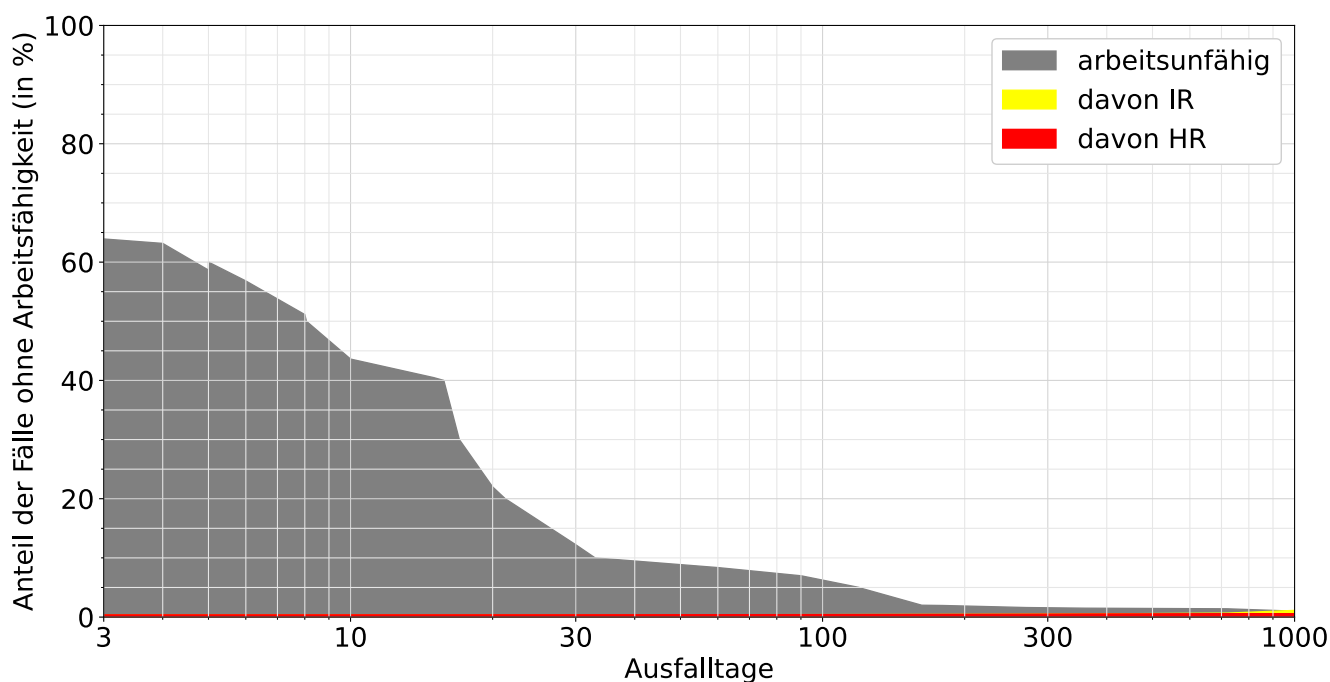

Lesebeispiele:

Nach drei Monaten sind 7% der Verunfallten noch nicht arbeitsfähig, nach 1000 Tagen noch 0.9%.

Bei 1.1% der Fälle wurde innerhalb von 1000 Tagen eine Rente gesprochen, davon in 0.4% Invalidenrenten und 0.6% wegen Todesfällen.