

S02.80 Frakturen sonstiger Schädel- und Gesichtsschädelknochen: geschlossen

Fallzahlen pro Jahr	mit Diagnose	davon Hauptdiagnose
Hochgerechnete Anzahl Fälle pro Jahr	134	97
davon mit isolierter Diagnose	8	8

Soziodemographie	mit Diagnose	davon Hauptdiagnose
Durchschnittsalter	38.0	38.5
Median Alter	40.76	40.75
Anteil Berufsunfälle	16%	13%
Anteil Frauen	28%	33%

Heilkosten (in CHF)	mit Diagnose	davon Hauptdiagnose
Durchschnittliche Heilkosten	23143	9878
Median der Heilkosten	9044	8069
10% der Fälle haben Heilkosten von weniger als	1008	1044
10% der Fälle haben Heilkosten von mehr als	48692	16626
Anteil dieser 10% der Fälle an den gesamten HK	59%	39%

Versicherungsleistungen Total (in CHF)	mit Diagnose	davon Hauptdiagnose
Durchschnittliche Versicherungsleistungen	60308	17200
Median der Versicherungsleistungen	10786	9318
10% der Fälle haben VL von weniger als	1725	1228
10% der Fälle haben VL von mehr als	60892	28075
Anteil dieser 10% der Fälle an den gesamten VL	79%	59%

Entschädigte Tage	mit Diagnose	davon Hauptdiagnose
Anzahl der Fälle mit entschädigten Tagen pro Jahr	90	61
Anteil der Fälle mit entschädigten Tagen pro Jahr	67%	63%
Durchschnittliche Zahl entschädigter Tage bei den Taggeldfällen	59	27
Durchschnittliche Zahl entschädigter Tage über alle Unfälle	39	17
Median der entschädigten Tage (Renten nicht berücksichtigt)	7	4

Renten	mit Diagnose	davon Hauptdiagnose
Durchschnittliche Anzahl Todesfälle pro Jahr	1	0
Durchschnittliche Anzahl der Fälle mit IR pro Jahr	3	0
Anteil der Fälle mit IR	2.5%	0.4%
Durchschnittlicher Invaliditätsgrad über alle Fälle	1.7%	0.2%
Durchschnittlicher Invaliditätsgrad der IR-Fälle	67%	52%
Summe der Invaliditätsgrade pro Jahr	228%	21%
Anteil der Fälle mit IE	4%	1%

Hochrechnung aus einer Stichprobe von 64 anerkannten UVG-Unfällen mit Diagnose(n) S02.80 in den Jahren 2015-2019, davon 31 mit dieser(n) Hauptdiagnose(n)
 Als traumatische Hauptdiagnose wird bei Fällen mit mehreren Verletzungen diejenige betrachtet, für die im Mittel über alle Fälle mit dieser Diagnose die höchsten Heilkosten beobachtet werden.

S02.80 Frakturen sonstiger Schädel- und Gesichtsschädelknochen: geschlossen

Verteilung der Heilkosten und der gesamten Versicherungsleistungen

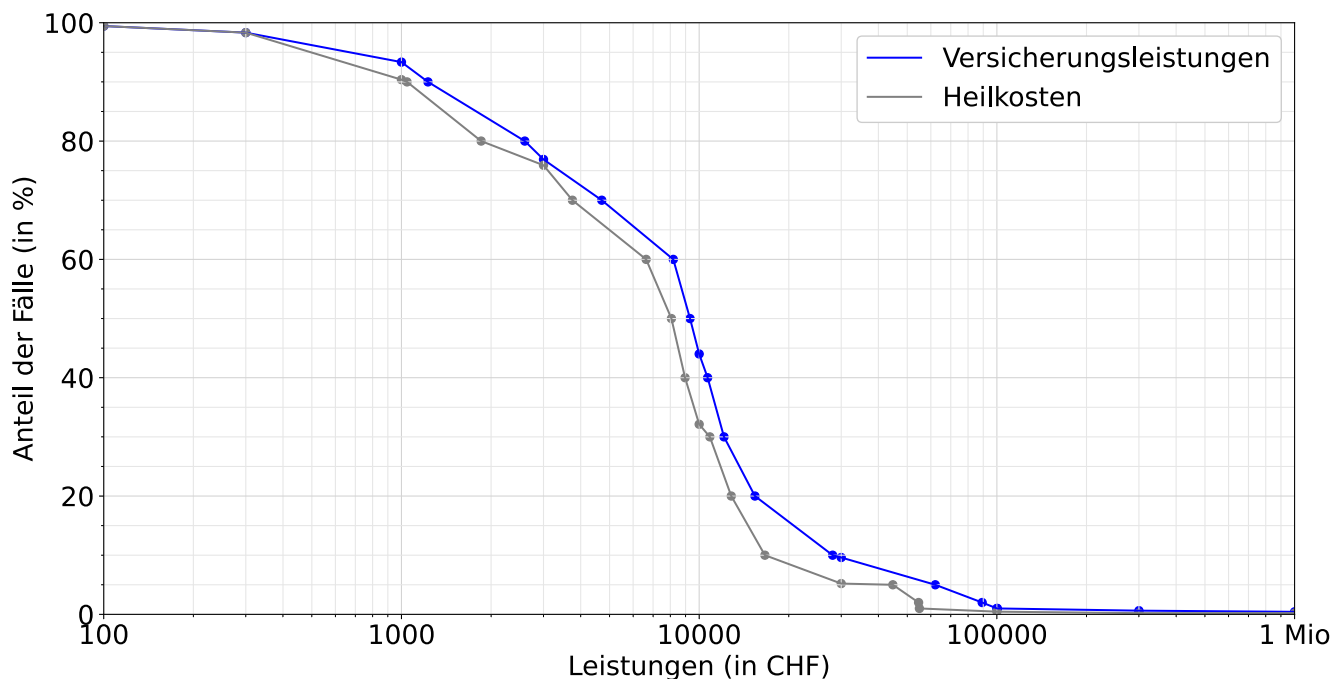

Entschädigte Tage bis zur Wiederaufnahme der Arbeit oder bis zum Festsetzen einer Rente

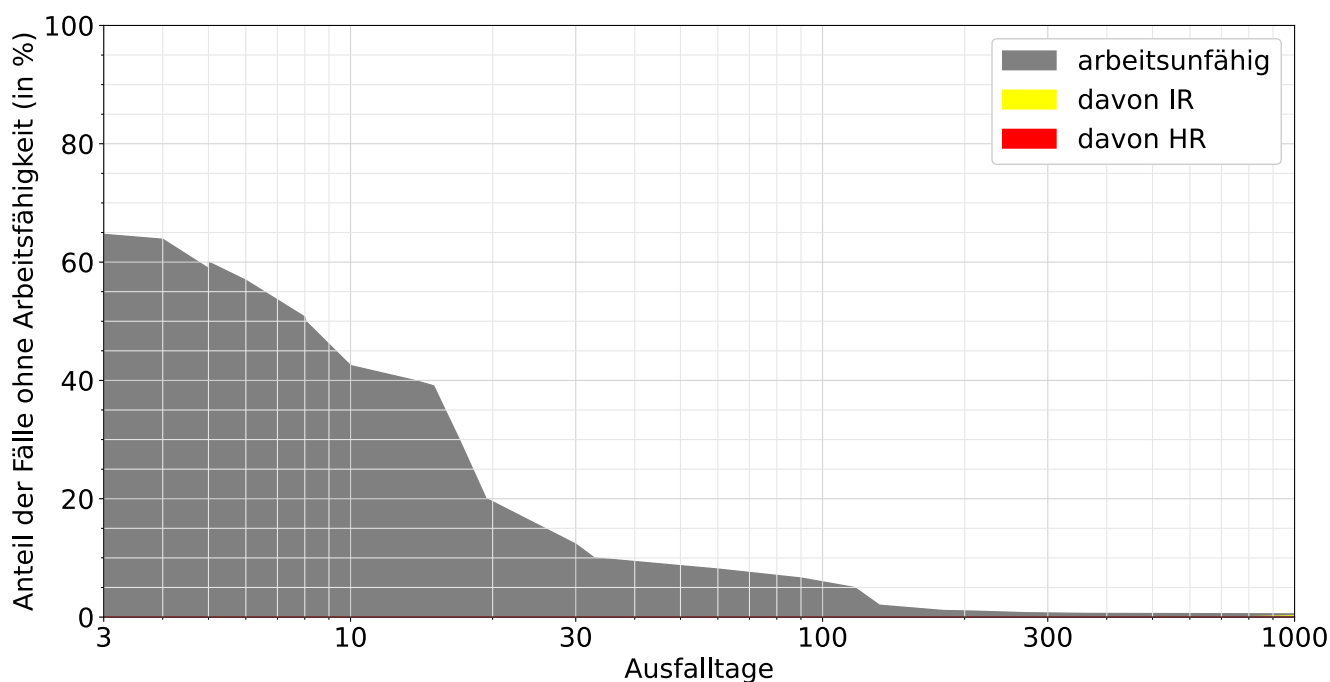

Lesebeispiele:

Nach drei Monaten sind 7% der Verunfallten noch nicht arbeitsfähig, nach 1000 Tagen noch 0.5%.

Bei 0.2% der Fälle wurde innerhalb von 1000 Tagen eine Rente gesprochen, davon in 0.2% Invalidenrenten und 0.0% wegen Todesfällen.