

Fraktur des Jochbeins und des Oberkiefers

Filter: Anerkannte Fälle mit Diagnose S02.4X

X steht für eine beliebige Zahl, d.h Diagnosecode S024 inklusive aller Unter-codes.

| Fallzahl pro Jahr | mit Diagnose | davon Hauptdiagnose (1) |
|--------------------------------------|--------------|-------------------------|
| Hochgerechnete Anzahl Fälle pro Jahr | 851 | 483 |
| davon mit isolierter Diagnose | 90 | 90 |

| Soziodemographie | mit Diagnose | davon Hauptdiagnose (1) |
|--------------------------|--------------|-------------------------|
| Durchschnittliches Alter | 38.8 | 36.7 |
| Median Alter | 36.6 | 33.5 |
| Anteil Berufsunfälle | 23% | 23% |
| Anteil Frauen | 17% | 19% |

| Heilkosten (in CHF) | mit Diagnose | davon Hauptdiagnose (1) |
|--|--------------|-------------------------|
| Durchschnittliche Heilkosten | 31'506 | 11'459 |
| Median der Heilkosten | 9'378 | 5'557 |
| 10% der Fälle haben Heilkosten von weniger als | 854 | 571 |
| 10% der Fälle haben Heilkosten von mehr als | 62'760 | 19'831 |
| Anteil dieser 10% der Fälle an den gesamten HK | 65% | 51% |

| Versicherungsleistungen Total (in CHF) | mit Diagnose | davon Hauptdiagnose (1) |
|--|--------------|-------------------------|
| Durchschnittliche Versicherungsleistungen | 81'701 | 19'184 |
| Median der Versicherungsleistungen | 15'078 | 7'737 |
| 10% der Fälle haben VL von weniger als | 2'120 | 1'122 |
| 10% der Fälle haben VL von mehr als | 162'373 | 30'998 |
| Anteil dieser 10% der Fälle an den gesamten VL | 78% | 57% |

| Entschädigte Tage | mit Diagnose | davon Hauptdiagnose (1) |
|---|--------------|-------------------------|
| Anzahl der Fälle mit entschädigten Tagen pro Jahr | 737 | 388 |
| Anteil der Fälle mit entschädigten Tagen | 87% | 80% |
| Durchschnittliche Zahl entschädigter Tage (ohne Renten) | 112 | 45 |
| Median der entschädigten Tage (ohne Renten) | 22 | 15 |

| Renten | mit Diagnose | davon Hauptdiagnose (1) |
|---|--------------|-------------------------|
| Durchschnittliche Anzahl Todesfälle pro Jahr | 8 | 0 |
| Durchschnittliche Anzahl der Fälle mit IR pro Jahr | 36 | 2 |
| Anteil der Fälle mit IR | 4% | 0% |
| Durchschnittlicher Invaliditätsgrad über alle Fälle | 2.7% | 0.1% |
| Durchschnittlicher Invaliditätsgrad der IR-Fälle | 62% | 26% |
| Summe der Invaliditätsgrade pro Jahr | 2'281% | 52% |
| Anteil der Fälle mit IE | 9% | 2% |

Hochrechnung aus einer Stichprobe von 496 anerkannten UVG-Unfällen mit Diagnose(n) S024X in den Jahren 2009-2012, davon 128 mit dieser(n) Hauptdiagnose(n)

(1) Als traumatische Hauptdiagnose wird bei Fällen mit mehreren Verletzungen diejenige betrachtet, für die im Mittel über alle Fälle mit dieser Diagnose die höchsten Heilkosten beobachtet werden.

Fraktur des Jochbeins und des Oberkiefers

Filter: Anerkannte Fälle mit traumatischer Hauptdiagnose S024X

X steht für eine beliebige Zahl, d.h Diagnosecode S024 inklusive aller Unter-codes.

Verteilung der Heilkosten und der gesamten Versicherungsleistungen (2)

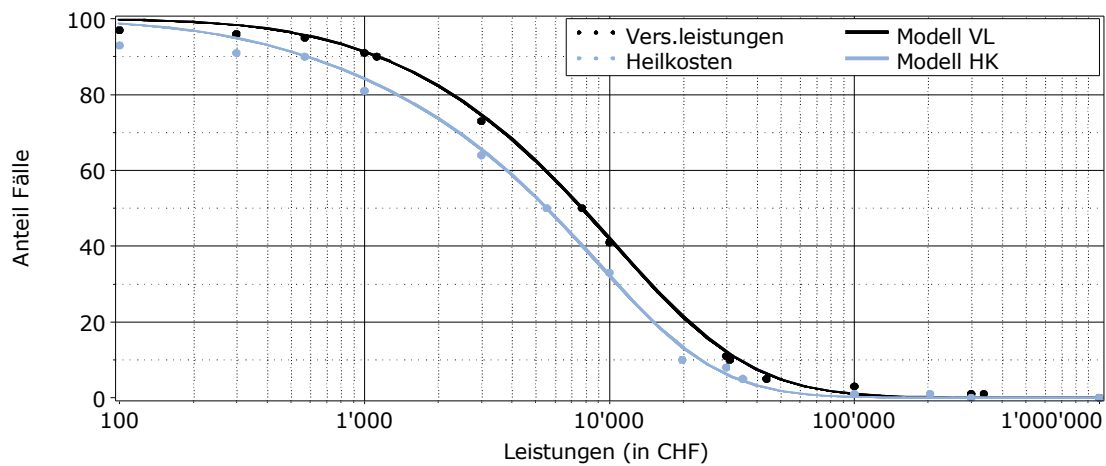

Entschädigte Tage bis zur Wiederaufnahme der Arbeit oder bis zum Festsetzen einer Rente (2)

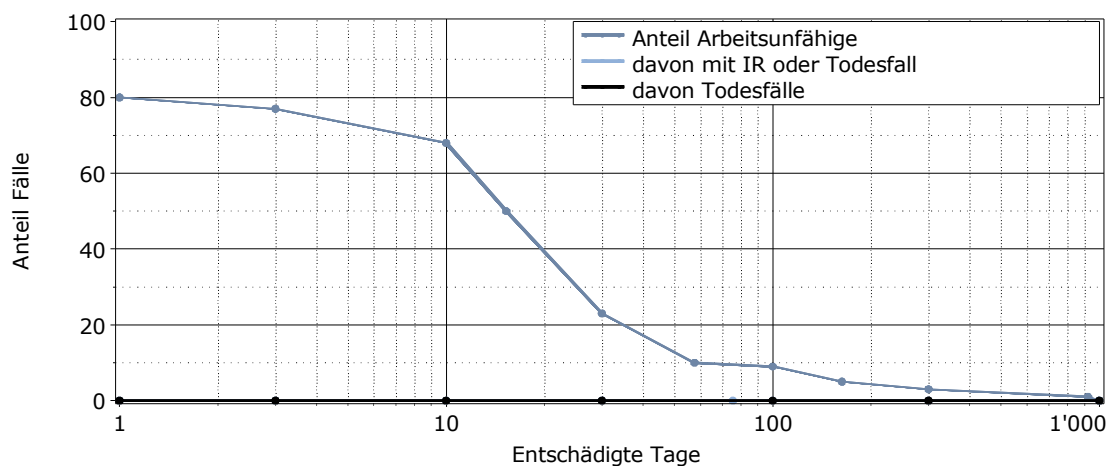

Lesebeispiel: Nach 1000 entschädigten Tagen sind 0% der Verunfallten noch nicht arbeitsfähig. Bei 0% der Fälle wurde eine Rente gesprochen (0% Invalidenrenten, 0% Todesfälle).

(2) für alle Fälle mit traumatischer Hauptdiagnose