

## S02.2X Nasenbeinfraktur

X steht für eine beliebige Zahl, d.h Diagnosecode S022 inklusive aller Unter-codes

Fallzahlen pro Jahr	mit Diagnose	davon Hauptdiagnose
Hochgerechnete Anzahl Fälle pro Jahr	3370	2669
davon mit isolierter Diagnose	1412	1412

Soziodemographie	mit Diagnose	davon Hauptdiagnose
Durchschnittsalter	35.8	34.7
Median Alter	33.63	31.97
Anteil Berufsunfälle	17%	17%
Anteil Frauen	31%	32%

Heilkosten (in CHF)	mit Diagnose	davon Hauptdiagnose
Durchschnittliche Heilkosten	7549	2367
Median der Heilkosten	1260	885
10% der Fälle haben Heilkosten von weniger als	198	168
10% der Fälle haben Heilkosten von mehr als	13276	7476
Anteil dieser 10% der Fälle an den gesamten HK	72%	49%

Versicherungsleistungen Total (in CHF)	mit Diagnose	davon Hauptdiagnose
Durchschnittliche Versicherungsleistungen	18556	3535
Median der Versicherungsleistungen	1750	1153
10% der Fälle haben VL von weniger als	246	208
10% der Fälle haben VL von mehr als	20320	9939
Anteil dieser 10% der Fälle an den gesamten VL	84%	54%

Entschädigte Tage	mit Diagnose	davon Hauptdiagnose
Anzahl der Fälle mit entschädigten Tagen pro Jahr	1748	1181
Anteil der Fälle mit entschädigten Tagen pro Jahr	52%	44%
Durchschnittliche Zahl entschädigter Tage bei den Taggeldfällen	55	18
Durchschnittliche Zahl entschädigter Tage über alle Unfälle	28	8
Median der entschädigten Tage (Renten nicht berücksichtigt)	1	0

Renten	mit Diagnose	davon Hauptdiagnose
Durchschnittliche Anzahl Todesfälle pro Jahr	4	0
Durchschnittliche Anzahl der Fälle mit IR pro Jahr	25	0
Anteil der Fälle mit IR	0.8%	0.0%
Durchschnittlicher Invaliditätsgrad über alle Fälle	0.4%	0.0%
Durchschnittlicher Invaliditätsgrad der IR-Fälle	56%	9%
Summe der Invaliditätsgrade pro Jahr	1422%	4%
Anteil der Fälle mit IE	2%	0%

Hochrechnung aus einer Stichprobe von 1175 anerkannten UVG-Unfällen mit Diagnose(n) S02.2X in den Jahren 2015-2019, davon 674 mit dieser(n) Hauptdiagnose(n)

Als traumatische Hauptdiagnose wird bei Fällen mit mehreren Verletzungen diejenige betrachtet, für die im Mittel über alle Fälle mit dieser Diagnose die höchsten Heilkosten beobachtet werden.

## S02.2X Nasenbeinfraktur

X steht für eine beliebige Zahl, d.h Diagnosecode S022 inklusive aller Unter-codes

Verteilung der Heilkosten und der gesamten Versicherungsleistungen

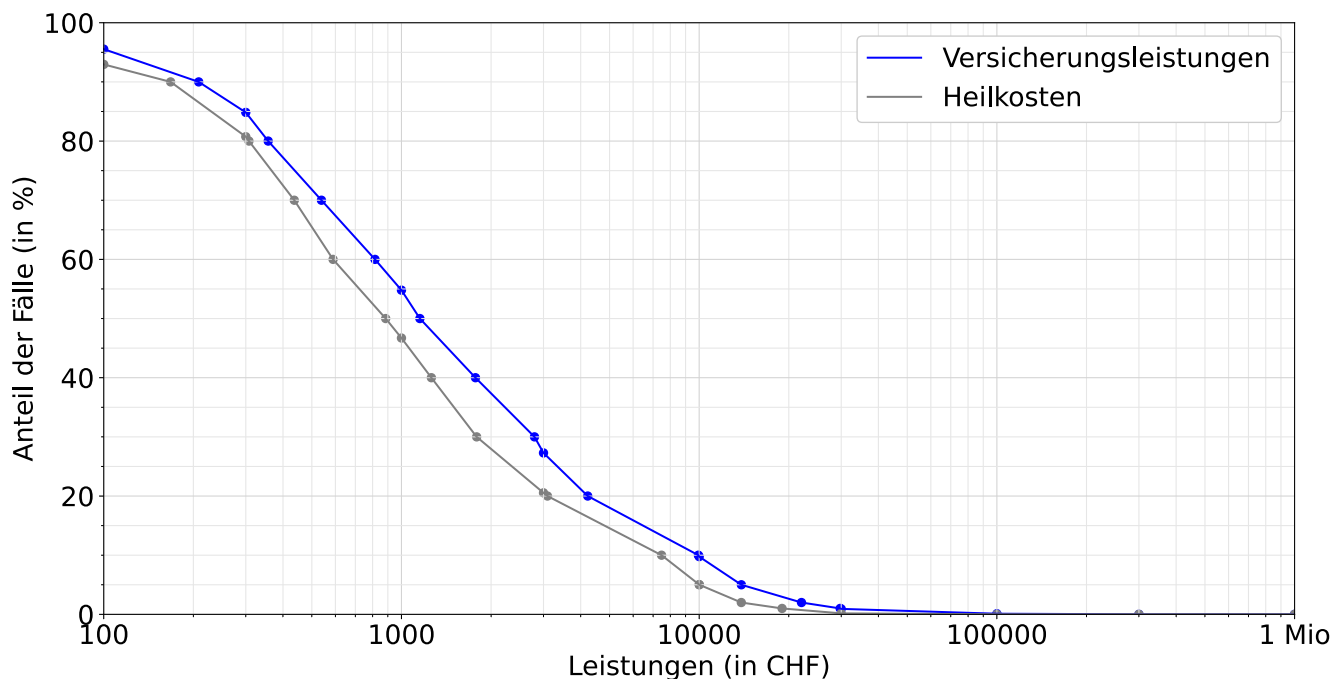

Entschädigte Tage bis zur Wiederaufnahme der Arbeit oder bis zum Festsetzen einer Rente

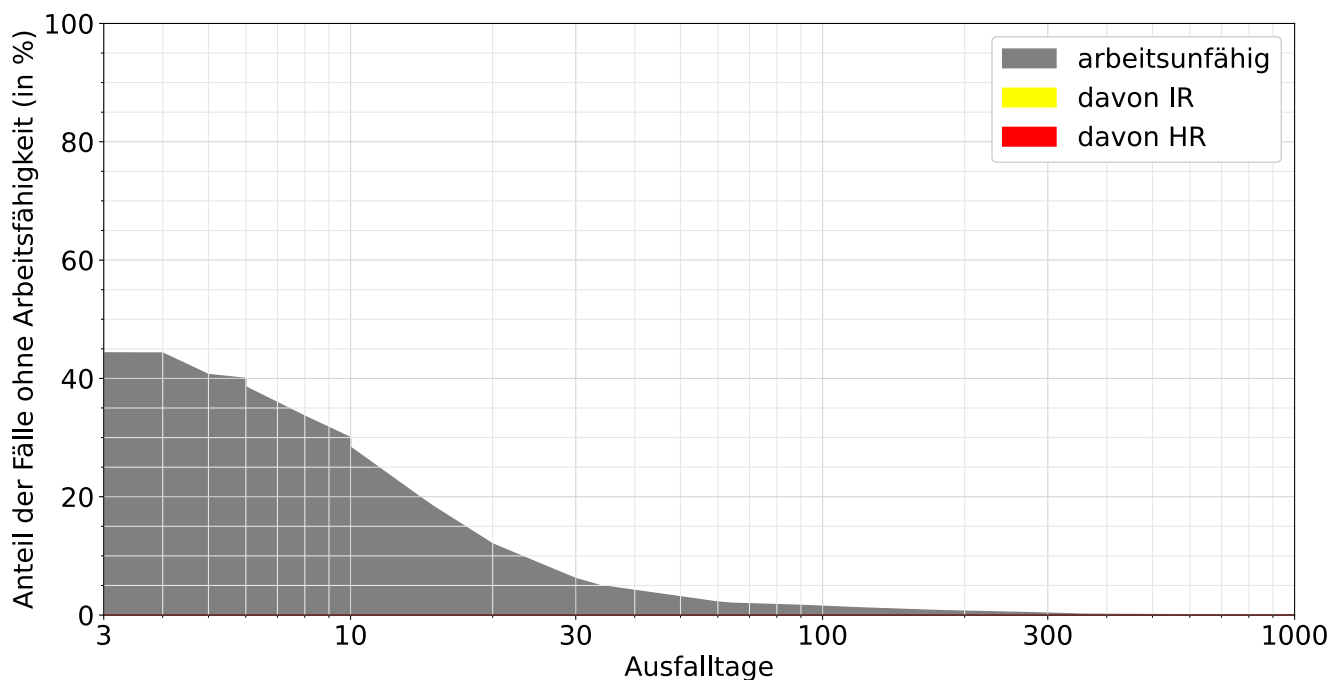

Lesebeispiele:

Nach drei Monaten sind 2% der Verunfallten noch nicht arbeitsfähig, nach 1000 Tagen noch 0.0%.

Bei 0.0% der Fälle wurde innerhalb von 1000 Tagen eine Rente gesprochen, davon in 0.0% Invalidenrenten und 0.0% wegen Todesfällen.