

S02.21 Nasenbeinfraktur: offen

Fallzahlen pro Jahr	mit Diagnose	davon Hauptdiagnose
Hochgerechnete Anzahl Fälle pro Jahr	157	125
davon mit isolierter Diagnose	48	48

Soziodemographie	mit Diagnose	davon Hauptdiagnose
Durchschnittsalter	40.2	39.1
Median Alter	38.24	36.42
Anteil Berufsunfälle	17%	16%
Anteil Frauen	29%	29%

Heilkosten (in CHF)	mit Diagnose	davon Hauptdiagnose
Durchschnittliche Heilkosten	13383	4611
Median der Heilkosten	2919	2526
10% der Fälle haben Heilkosten von weniger als	760	640
10% der Fälle haben Heilkosten von mehr als	22443	10604
Anteil dieser 10% der Fälle an den gesamten HK	67%	33%

Versicherungsleistungen Total (in CHF)	mit Diagnose	davon Hauptdiagnose
Durchschnittliche Versicherungsleistungen	38353	7545
Median der Versicherungsleistungen	4586	3825
10% der Fälle haben VL von weniger als	909	661
10% der Fälle haben VL von mehr als	52120	19611
Anteil dieser 10% der Fälle an den gesamten VL	80%	37%

Entschädigte Tage	mit Diagnose	davon Hauptdiagnose
Anzahl der Fälle mit entschädigten Tagen pro Jahr	125	97
Anteil der Fälle mit entschädigten Tagen pro Jahr	79%	78%
Durchschnittliche Zahl entschädigter Tage bei den Taggeldfällen	72	17
Durchschnittliche Zahl entschädigter Tage über alle Unfälle	57	14
Median der entschädigten Tage (Renten nicht berücksichtigt)	6	6

Renten	mit Diagnose	davon Hauptdiagnose
Durchschnittliche Anzahl Todesfälle pro Jahr	1	0
Durchschnittliche Anzahl der Fälle mit IR pro Jahr	3	0
Anteil der Fälle mit IR	1.8%	0.3%
Durchschnittlicher Invaliditätsgrad über alle Fälle	1.2%	0.0%
Durchschnittlicher Invaliditätsgrad der IR-Fälle	65%	9%
Summe der Invaliditätsgrade pro Jahr	182%	4%
Anteil der Fälle mit IE	5%	1%

Hochrechnung aus einer Stichprobe von 84 anerkannten UVG-Unfällen mit Diagnose(n) S02.21 in den Jahren 2015-2019, davon 37 mit dieser(n) Hauptdiagnose(n)
 Als traumatische Hauptdiagnose wird bei Fällen mit mehreren Verletzungen diejenige betrachtet, für die im Mittel über alle Fälle mit dieser Diagnose die höchsten Heilkosten beobachtet werden.

S02.21 Nasenbeinfraktur: offen

Verteilung der Heilkosten und der gesamten Versicherungsleistungen

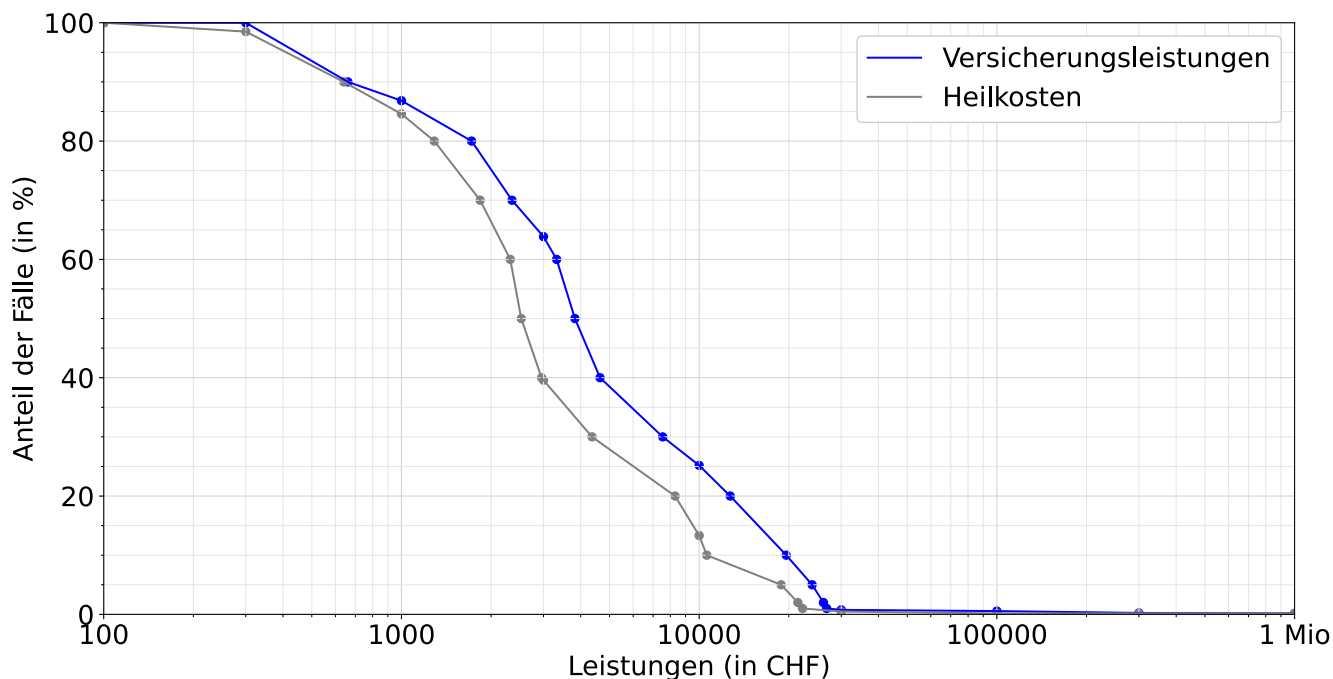

Entschädigte Tage bis zur Wiederaufnahme der Arbeit oder bis zum Festsetzen einer Rente

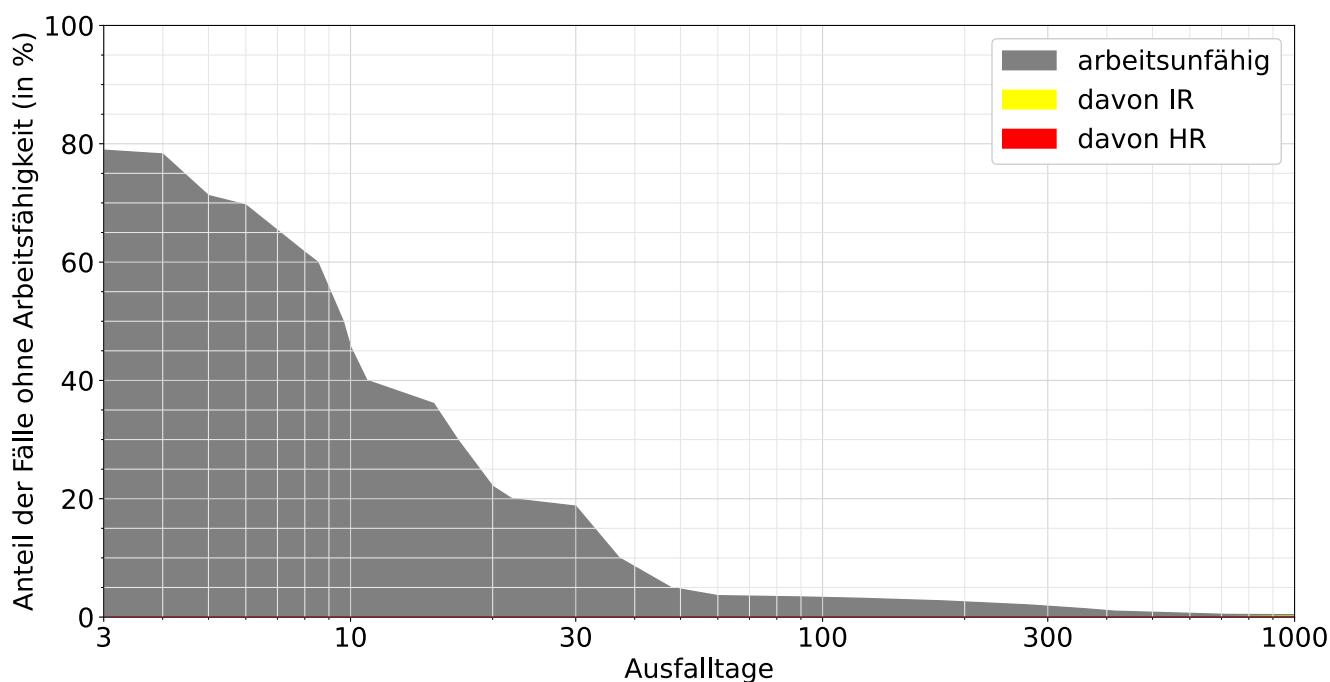

Lesebeispiele:

Nach drei Monaten sind 3% der Verunfallten noch nicht arbeitsfähig, nach 1000 Tagen noch 0.4%.

Bei 0.2% der Fälle wurde innerhalb von 1000 Tagen eine Rente gesprochen, davon in 0.2% Invalidenrenten und 0.0% wegen Todesfällen.