

S02.01 Schädeldachfraktur: offen

Fallzahlen pro Jahr	mit Diagnose	davon Hauptdiagnose
Hochgerechnete Anzahl Fälle pro Jahr	32	19
davon mit isolierter Diagnose	0	0

Soziodemographie	mit Diagnose	davon Hauptdiagnose
Durchschnittsalter	45.3	43.5
Median Alter	50.46	50.32
Anteil Berufsunfälle	37%	43%
Anteil Frauen	7%	7%

Heilkosten (in CHF)	mit Diagnose	davon Hauptdiagnose
Durchschnittliche Heilkosten	171754	114286
Median der Heilkosten	62706	25169
10% der Fälle haben Heilkosten von weniger als	5428	9581
10% der Fälle haben Heilkosten von mehr als	493245	359727
Anteil dieser 10% der Fälle an den gesamten HK	51%	50%

Versicherungsleistungen Total (in CHF)	mit Diagnose	davon Hauptdiagnose
Durchschnittliche Versicherungsleistungen	638674	446496
Median der Versicherungsleistungen	210166	118342
10% der Fälle haben VL von weniger als	15006	21715
10% der Fälle haben VL von mehr als	1908943	1359968
Anteil dieser 10% der Fälle an den gesamten VL	46%	45%

Entschädigte Tage	mit Diagnose	davon Hauptdiagnose
Anzahl der Fälle mit entschädigten Tagen pro Jahr	30	17
Anteil der Fälle mit entschädigten Tagen pro Jahr	91%	89%
Durchschnittliche Zahl entschädigter Tage bei den Taggeldfällen	407	349
Durchschnittliche Zahl entschädigter Tage über alle Unfälle	370	310
Median der entschädigten Tage (Renten nicht berücksichtigt)	89	115

Renten	mit Diagnose	davon Hauptdiagnose
Durchschnittliche Anzahl Todesfälle pro Jahr	5	3
Durchschnittliche Anzahl der Fälle mit IR pro Jahr	11	5
Anteil der Fälle mit IR	32.3%	27.8%
Durchschnittlicher Invaliditätsgrad über alle Fälle	23.9%	18.2%
Durchschnittlicher Invaliditätsgrad der IR-Fälle	74%	66%
Summe der Invaliditätsgrade pro Jahr	784%	354%
Anteil der Fälle mit IE	48%	43%

Hochrechnung aus einer Stichprobe von 107 anerkannten UVG-Unfällen mit Diagnose(n) S02.01 in den Jahren 2015-2019, davon 59 mit dieser(n) Hauptdiagnose(n)
 Als traumatische Hauptdiagnose wird bei Fällen mit mehreren Verletzungen diejenige betrachtet, für die im Mittel über alle Fälle mit dieser Diagnose die höchsten Heilkosten beobachtet werden.

S02.01 Schädeldachfraktur: offen

Verteilung der Heilkosten und der gesamten Versicherungsleistungen

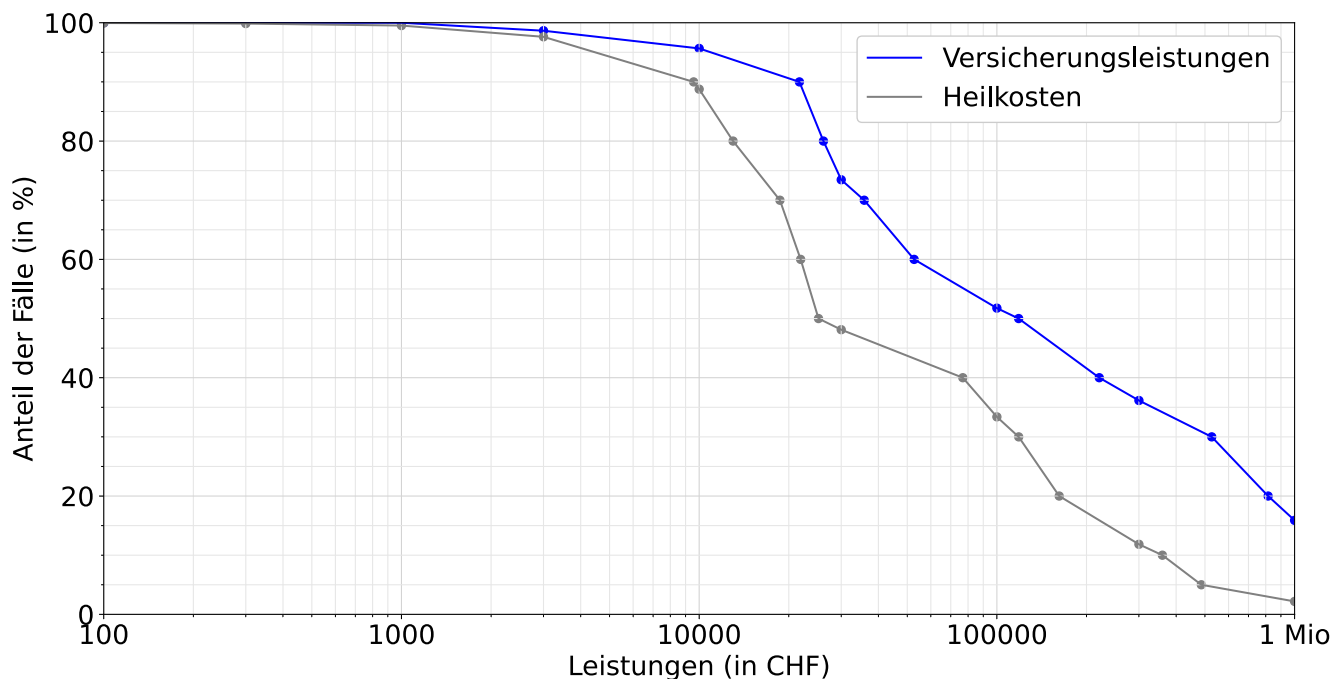

Entschädigte Tage bis zur Wiederaufnahme der Arbeit oder bis zum Festsetzen einer Rente

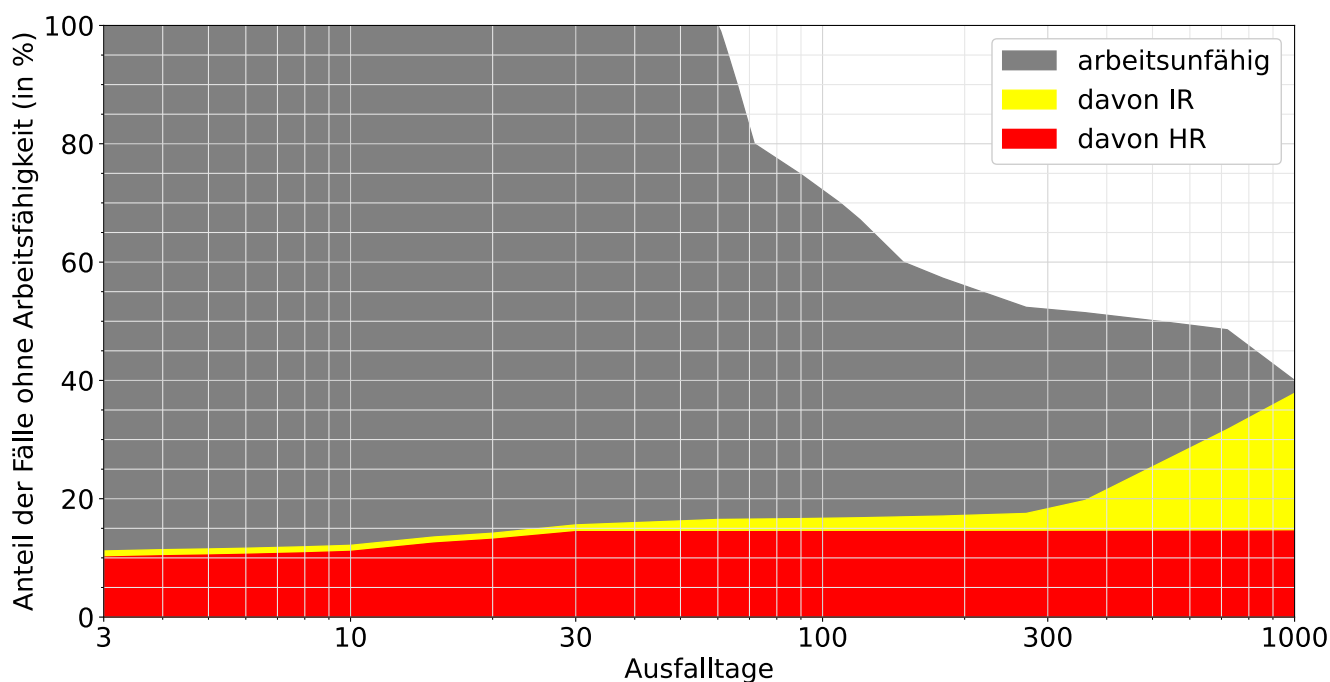

Lesebeispiele:

Nach drei Monaten sind 75% der Verunfallten noch nicht arbeitsfähig, nach 1000 Tagen noch 37.1%.

Bei 37.8% der Fälle wurde innerhalb von 1000 Tagen eine Rente gesprochen, davon in 22.3% Invalidenrenten und 14.5% wegen Todesfällen.