

Offene Wunde des Kopfes

Filter: Anerkannte Fälle mit Diagnose S01.XX

X steht für eine beliebige Zahl, d.h Diagnosecode S01 inklusive aller Unter-codes.

Fallzahl pro Jahr	mit Diagnose	davon Hauptdiagnose (1)
Hochgerechnete Anzahl Fälle pro Jahr	28'033	20'256
davon mit isolierter Diagnose	17'441	17'441

Soziodemographie	mit Diagnose	davon Hauptdiagnose (1)
Durchschnittliches Alter	37.7	37.0
Median Alter	36.9	35.8
Anteil Berufsunfälle	35%	40%
Anteil Frauen	22%	19%

Heilkosten (in CHF)	mit Diagnose	davon Hauptdiagnose (1)
Durchschnittliche Heilkosten	2'611	520
Median der Heilkosten	333	265
10% der Fälle haben Heilkosten von weniger als	99	85
10% der Fälle haben Heilkosten von mehr als	3'612	1'025
Anteil dieser 10% der Fälle an den gesamten HK	78%	50%

Versicherungsleistungen Total (in CHF)	mit Diagnose	davon Hauptdiagnose (1)
Durchschnittliche Versicherungsleistungen	5'743	724
Median der Versicherungsleistungen	358	275
10% der Fälle haben VL von weniger als	105	91
10% der Fälle haben VL von mehr als	5'702	1'417
Anteil dieser 10% der Fälle an den gesamten VL	87%	59%

Entschädigte Tage	mit Diagnose	davon Hauptdiagnose (1)
Anzahl der Fälle mit entschädigten Tagen pro Jahr	6'915	2'518
Anteil der Fälle mit entschädigten Tagen	25%	12%
Durchschnittliche Zahl entschädigter Tage (ohne Renten)	11	2
Median der entschädigten Tage (ohne Renten)	0	0

Renten	mit Diagnose	davon Hauptdiagnose (1)
Durchschnittliche Anzahl Todesfälle pro Jahr	13	2
Durchschnittliche Anzahl der Fälle mit IR pro Jahr	72	0
Anteil der Fälle mit IR	0%	0%
Durchschnittlicher Invaliditätsgrad über alle Fälle	0.1%	-%
Durchschnittlicher Invaliditätsgrad der IR-Fälle	45%	-%
Summe der Invaliditätsgrade pro Jahr	3'305%	-%
Anteil der Fälle mit IE	1%	0%

Hochrechnung aus einer Stichprobe von 6416 anerkannten UVG-Unfällen mit Diagnose(n) S01XX in den Jahren 2009-2012, davon 4072 mit dieser(n) Hauptdiagnose(n)

(1) Als traumatische Hauptdiagnose wird bei Fällen mit mehreren Verletzungen diejenige betrachtet, für die im Mittel über alle Fälle mit dieser Diagnose die höchsten Heilkosten beobachtet werden.

Offene Wunde des Kopfes

Filter: Anerkannte Fälle mit traumatischer Hauptdiagnose S01XX

X steht für eine beliebige Zahl, d.h Diagnosecode S01 inklusive aller Unter-codes.

Verteilung der Heilkosten und der gesamten Versicherungsleistungen (2)

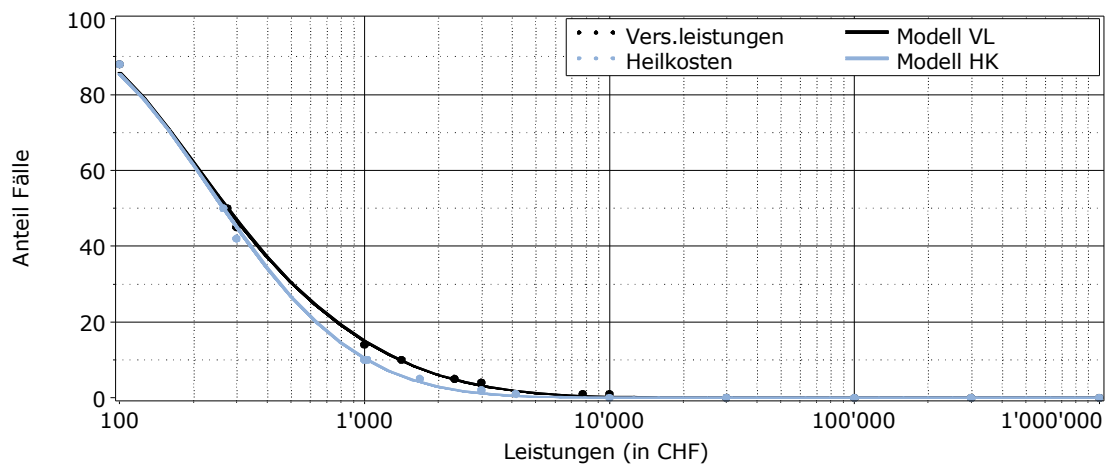

Entschädigte Tage bis zur Wiederaufnahme der Arbeit oder bis zum Festsetzen einer Rente (2)

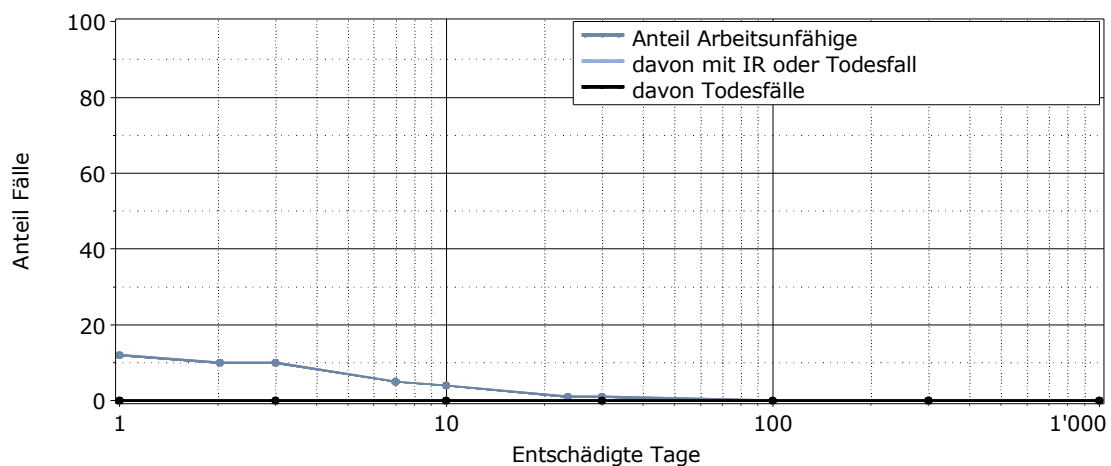

Lesebeispiel: Nach 1000 entschädigten Tagen sind 0% der Verunfallten noch nicht arbeitsfähig. Bei 0% der Fälle wurde eine Rente gesprochen (0% Invalidenrenten, 0% Todesfälle).

(2) für alle Fälle mit traumatischer Hauptdiagnose