

S01.7_ Multiple offene Wunden des Kopfes

Fallzahlen pro Jahr	mit Diagnose	davon Hauptdiagnose
Hochgerechnete Anzahl Fälle pro Jahr	283	196
davon mit isolierter Diagnose	76	76

Soziodemographie	mit Diagnose	davon Hauptdiagnose
Durchschnittsalter	41.5	40.4
Median Alter	42.19	40.78
Anteil Berufsunfälle	27%	35%
Anteil Frauen	17%	18%

Heilkosten (in CHF)	mit Diagnose	davon Hauptdiagnose
Durchschnittliche Heilkosten	9438	2166
Median der Heilkosten	1752	954
10% der Fälle haben Heilkosten von weniger als	273	268
10% der Fälle haben Heilkosten von mehr als	18601	5126
Anteil dieser 10% der Fälle an den gesamten HK	69%	47%

Versicherungsleistungen Total (in CHF)	mit Diagnose	davon Hauptdiagnose
Durchschnittliche Versicherungsleistungen	25848	2695
Median der Versicherungsleistungen	1752	1202
10% der Fälle haben VL von weniger als	273	270
10% der Fälle haben VL von mehr als	33216	7072
Anteil dieser 10% der Fälle an den gesamten VL	84%	48%

Entschädigte Tage	mit Diagnose	davon Hauptdiagnose
Anzahl der Fälle mit entschädigten Tagen pro Jahr	143	76
Anteil der Fälle mit entschädigten Tagen pro Jahr	51%	39%
Durchschnittliche Zahl entschädigter Tage bei den Taggeldfällen	67	13
Durchschnittliche Zahl entschädigter Tage über alle Unfälle	34	5
Median der entschädigten Tage (Renten nicht berücksichtigt)	1	0

Renten	mit Diagnose	davon Hauptdiagnose
Durchschnittliche Anzahl Todesfälle pro Jahr	1	0
Durchschnittliche Anzahl der Fälle mit IR pro Jahr	3	0
Anteil der Fälle mit IR	1.0%	0.0%
Durchschnittlicher Invaliditätsgrad über alle Fälle	0.5%	0.0%
Durchschnittlicher Invaliditätsgrad der IR-Fälle	54%	0%
Summe der Invaliditätsgrade pro Jahr	152%	0%
Anteil der Fälle mit IE	3%	0%

Hochrechnung aus einer Stichprobe von 108 anerkannten UVG-Unfällen mit Diagnose(n) S01.7_ in den Jahren 2015-2019, davon 51 mit dieser(n) Hauptdiagnose(n)
 Als traumatische Hauptdiagnose wird bei Fällen mit mehreren Verletzungen diejenige betrachtet, für die im Mittel über alle Fälle mit dieser Diagnose die höchsten Heilkosten beobachtet werden.

S01.7_ Multiple offene Wunden des Kopfes

Verteilung der Heilkosten und der gesamten Versicherungsleistungen

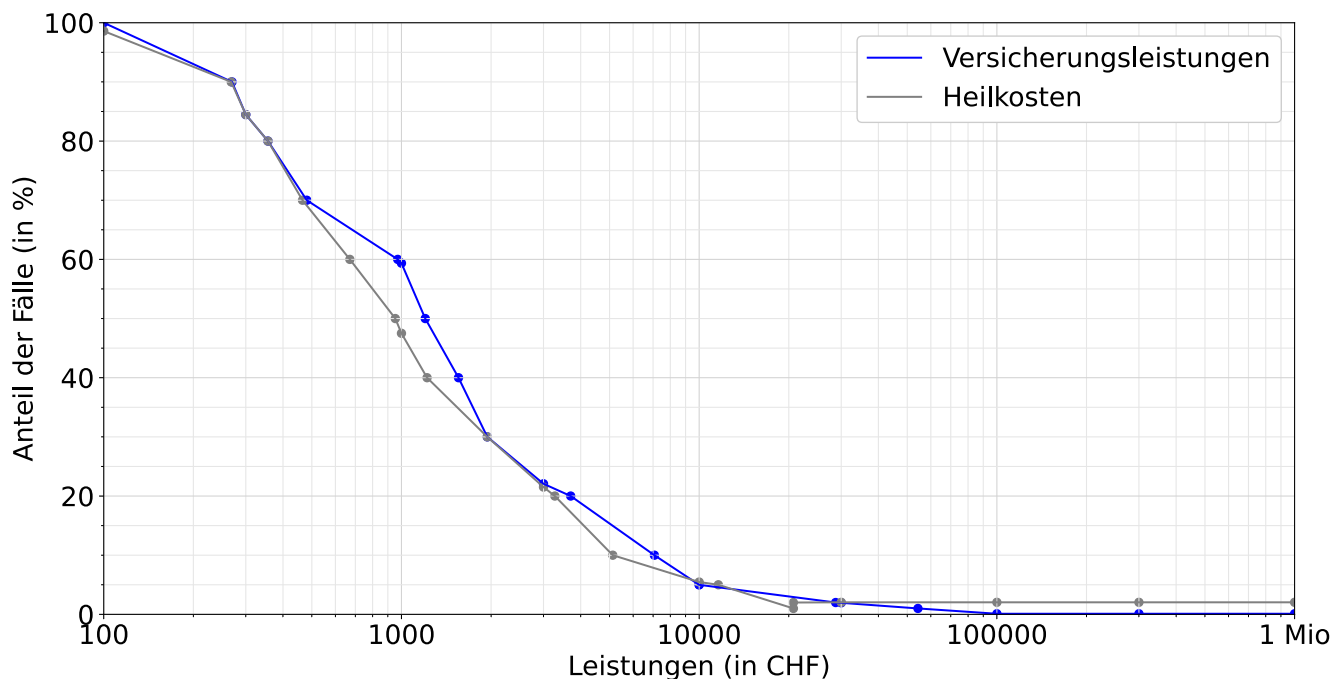

Entschädigte Tage bis zur Wiederaufnahme der Arbeit oder bis zum Festsetzen einer Rente

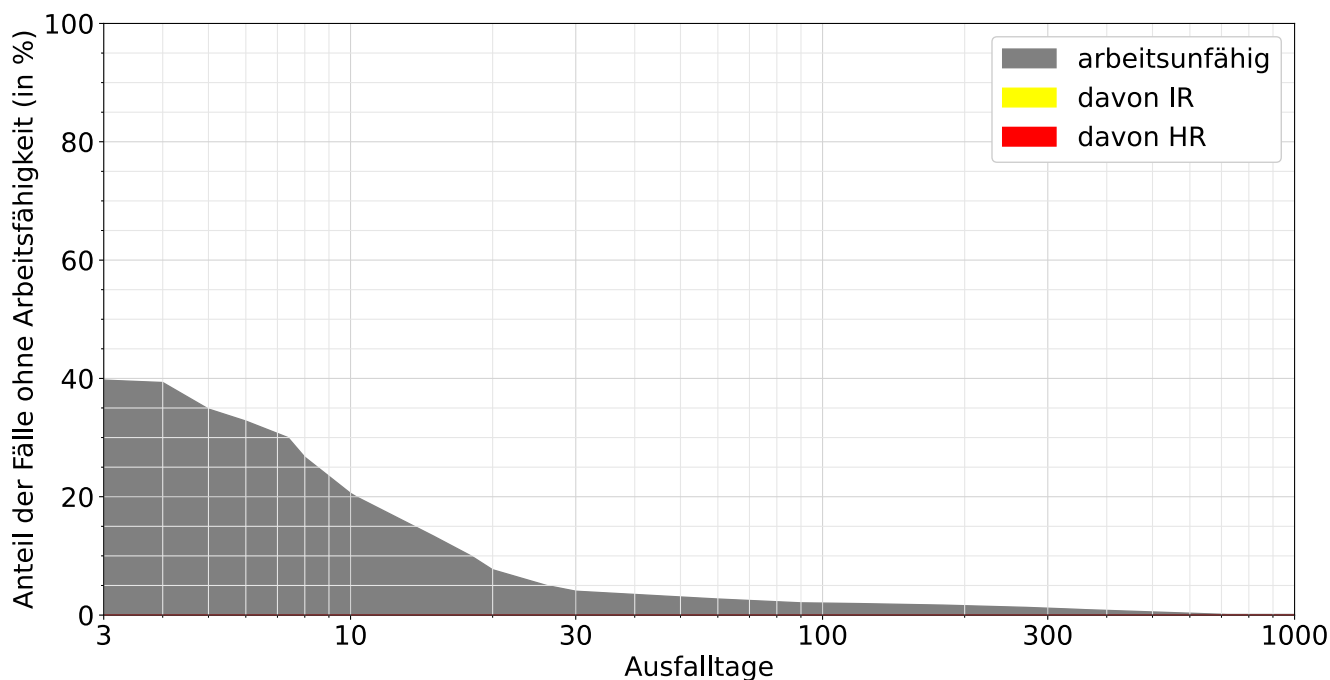

Lesebeispiele:

Nach drei Monaten sind 2% der Verunfallten noch nicht arbeitsfähig, nach 1000 Tagen noch 0.1%.

Bei 0.0% der Fälle wurde innerhalb von 1000 Tagen eine Rente gesprochen, davon in 0.0% Invalidenrenten und 0.0% wegen Todesfällen.