

Oberflächliche Verletzung des Kopfes

Filter: Anerkannte Fälle mit Diagnose S00.XX

X steht für eine beliebige Zahl, d.h Diagnosecode S00 inklusive aller Unter-codes.

Fallzahl pro Jahr	mit Diagnose	davon Hauptdiagnose (1)
Hochgerechnete Anzahl Fälle pro Jahr	31'198	17'589
davon mit isolierter Diagnose	12'510	12'510

Soziodemographie	mit Diagnose	davon Hauptdiagnose (1)
Durchschnittliches Alter	37.0	36.0
Median Alter	35.6	34.0
Anteil Berufsunfälle	26%	29%
Anteil Frauen	40%	39%

Heilkosten (in CHF)	mit Diagnose	davon Hauptdiagnose (1)
Durchschnittliche Heilkosten	2'085	598
Median der Heilkosten	407	242
10% der Fälle haben Heilkosten von weniger als	70	49
10% der Fälle haben Heilkosten von mehr als	3'942	1'327
Anteil dieser 10% der Fälle an den gesamten HK	70%	52%

Versicherungsleistungen Total (in CHF)	mit Diagnose	davon Hauptdiagnose (1)
Durchschnittliche Versicherungsleistungen	4'195	940
Median der Versicherungsleistungen	523	277
10% der Fälle haben VL von weniger als	81	57
10% der Fälle haben VL von mehr als	6'125	1'970
Anteil dieser 10% der Fälle an den gesamten VL	79%	61%

Entschädigte Tage	mit Diagnose	davon Hauptdiagnose (1)
Anzahl der Fälle mit entschädigten Tagen pro Jahr	9'363	3'288
Anteil der Fälle mit entschädigten Tagen	30%	19%
Durchschnittliche Zahl entschädigter Tage (ohne Renten)	11	2
Median der entschädigten Tage (ohne Renten)	0	0

Renten	mit Diagnose	davon Hauptdiagnose (1)
Durchschnittliche Anzahl Todesfälle pro Jahr	3	0
Durchschnittliche Anzahl der Fälle mit IR pro Jahr	39	2
Anteil der Fälle mit IR	0%	0%
Durchschnittlicher Invaliditätsgrad über alle Fälle	0.1%	0.0%
Durchschnittlicher Invaliditätsgrad der IR-Fälle	38%	55%
Summe der Invaliditätsgrade pro Jahr	1'502%	82%
Anteil der Fälle mit IE	0%	0%

Hochrechnung aus einer Stichprobe von 6669 anerkannten UVG-Unfällen mit Diagnose(n) S00XX in den Jahren 2009-2012, davon 3531 mit dieser(n) Hauptdiagnose(n)

(1) Als traumatische Hauptdiagnose wird bei Fällen mit mehreren Verletzungen diejenige betrachtet, für die im Mittel über alle Fälle mit dieser Diagnose die höchsten Heilkosten beobachtet werden.

Oberflächliche Verletzung des Kopfes

Filter: Anerkannte Fälle mit traumatischer Hauptdiagnose S00XX

X steht für eine beliebige Zahl, d.h Diagnosecode S00 inklusive aller Unter-codes.

Verteilung der Heilkosten und der gesamten Versicherungsleistungen (2)

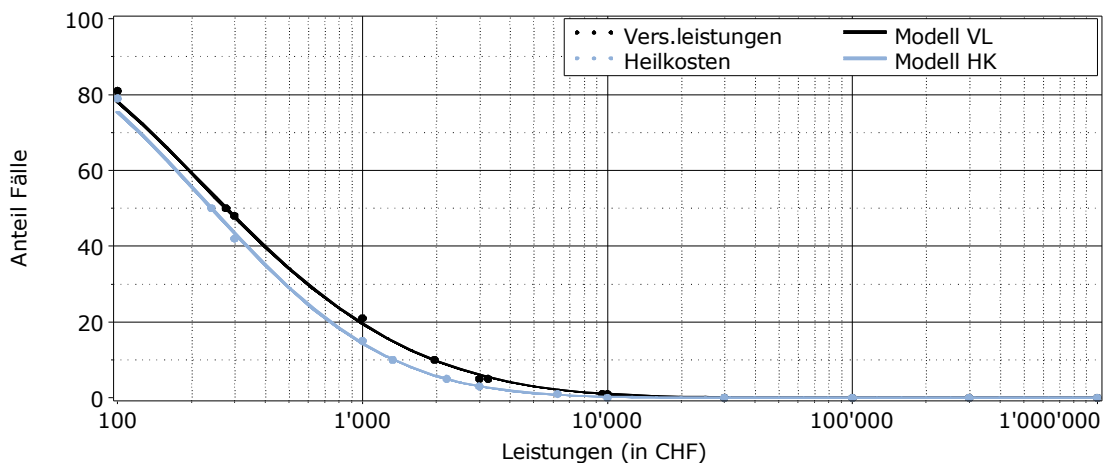

Entschädigte Tage bis zur Wiederaufnahme der Arbeit oder bis zum Festsetzen einer Rente (2)

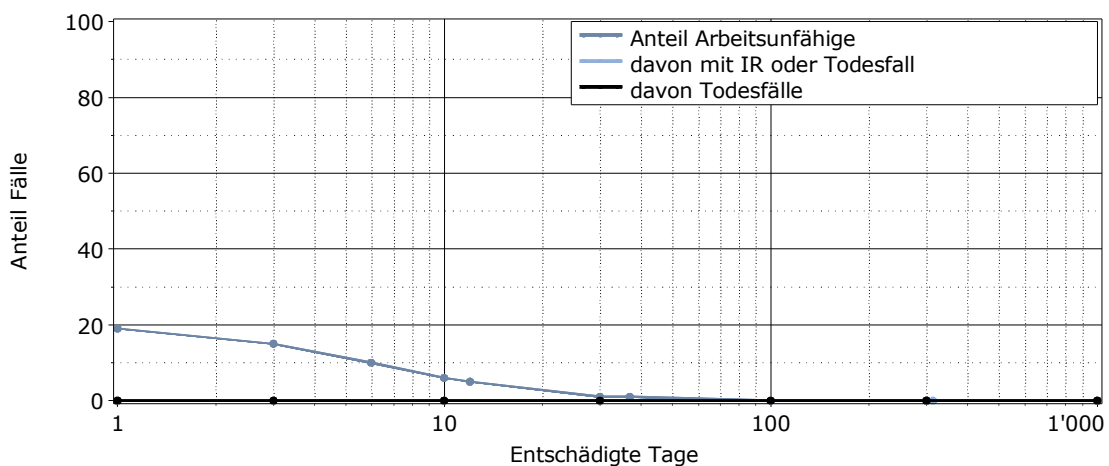

Lesebeispiel: Nach 1000 entschädigten Tagen sind 0% der Verunfallten noch nicht arbeitsfähig. Bei 0% der Fälle wurde eine Rente gesprochen (0% Invalidenrenten, 0% Todesfälle).

(2) für alle Fälle mit traumatischer Hauptdiagnose