

## Oberflächliche Verletzung sonstiger Teile des Kopfes

Filter: Anerkannte Fälle mit Diagnose S00.8\_

Fallzahl pro Jahr	mit Diagnose	davon Hauptdiagnose (1)
Hochgerechnete Anzahl Fälle pro Jahr	8'049	4'321
davon mit isolierter Diagnose	2'745	2'745

Soziodemographie	mit Diagnose	davon Hauptdiagnose (1)
Durchschnittliches Alter	38.1	37.2
Median Alter	37.8	35.9
Anteil Berufsunfälle	23%	30%
Anteil Frauen	40%	38%

Heilkosten (in CHF)	mit Diagnose	davon Hauptdiagnose (1)
Durchschnittliche Heilkosten	2'233	585
Median der Heilkosten	467	259
10% der Fälle haben Heilkosten von weniger als	67	41
10% der Fälle haben Heilkosten von mehr als	4'372	1'386
Anteil dieser 10% der Fälle an den gesamten HK	69%	49%

Versicherungsleistungen Total (in CHF)	mit Diagnose	davon Hauptdiagnose (1)
Durchschnittliche Versicherungsleistungen	4'290	800
Median der Versicherungsleistungen	588	291
10% der Fälle haben VL von weniger als	82	43
10% der Fälle haben VL von mehr als	6'855	1'877
Anteil dieser 10% der Fälle an den gesamten VL	76%	54%

Entschädigte Tage	mit Diagnose	davon Hauptdiagnose (1)
Anzahl der Fälle mit entschädigten Tagen pro Jahr	2'703	756
Anteil der Fälle mit entschädigten Tagen	34%	17%
Durchschnittliche Zahl entschädigter Tage (ohne Renten)	13	2
Median der entschädigten Tage (ohne Renten)	0	0

Renten	mit Diagnose	davon Hauptdiagnose (1)
Durchschnittliche Anzahl Todesfälle pro Jahr	1	0
Durchschnittliche Anzahl der Fälle mit IR pro Jahr	10	0
Anteil der Fälle mit IR	0%	0%
Durchschnittlicher Invaliditätsgrad über alle Fälle	0.0%	-%
Durchschnittlicher Invaliditätsgrad der IR-Fälle	28%	-%
Summe der Invaliditätsgrade pro Jahr	277%	-%
Anteil der Fälle mit IE	0%	0%

Hochrechnung aus einer Stichprobe von 1720 anerkannten UVG-Unfällen mit Diagnose(n) S008\_ in den Jahren 2009-2012, davon 867 mit dieser(n) Hauptdiagnose(n)

(1) Als traumatische Hauptdiagnose wird bei Fällen mit mehreren Verletzungen diejenige betrachtet, für die im Mittel über alle Fälle mit dieser Diagnose die höchsten Heilkosten beobachtet werden.

## Oberflächliche Verletzung sonstiger Teile des Kopfes

Filter: Anerkannte Fälle mit traumatischer Hauptdiagnose S008\_

### Verteilung der Heilkosten und der gesamten Versicherungsleistungen (2)

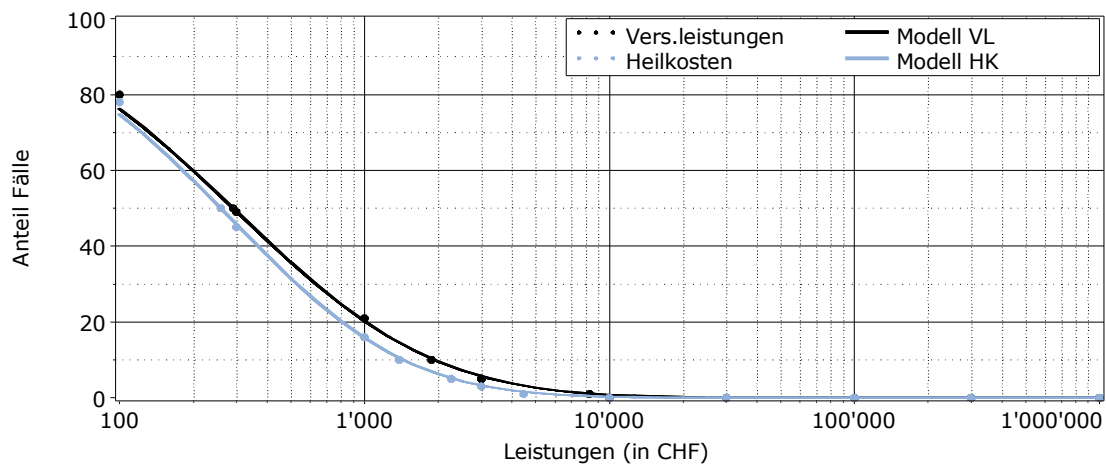

### Entschädigte Tage bis zur Wiederaufnahme der Arbeit oder bis zum Festsetzen einer Rente (2)

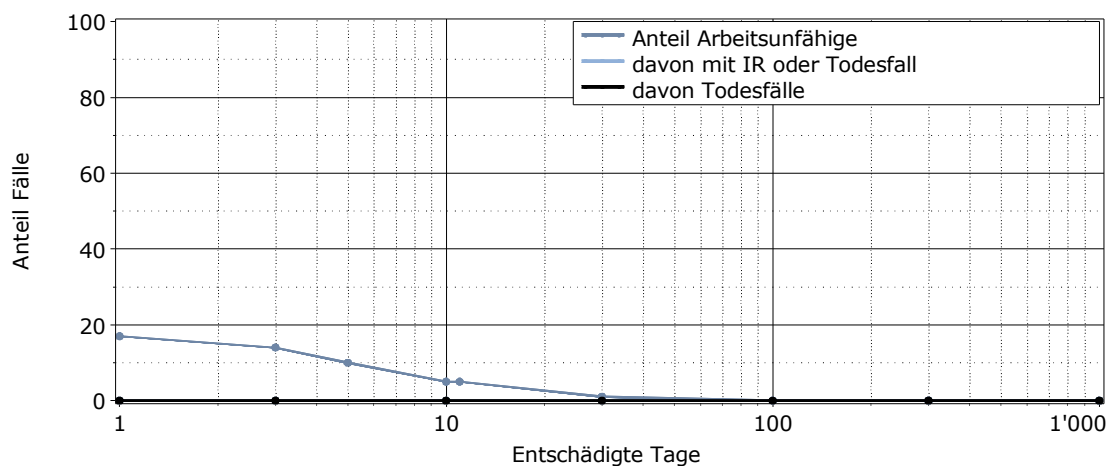

Lesebeispiel: Nach 1000 entschädigten Tagen sind 0% der Verunfallten noch nicht arbeitsfähig. Bei 0% der Fälle wurde eine Rente gesprochen (0% Invalidenrenten, 0% Todesfälle).

(2) für alle Fälle mit traumatischer Hauptdiagnose